

DECRETO Nº 024/2012 DE 28 DE JUNHO DE 2012

Estabelece o Cronograma de Ações Para Implantação da Nova Contabilidade Aplicada ao Setor Público no âmbito da Prefeitura de Porto Esperidião...

Excelentíssimo Senhor **MARTINS DIAS DE OLIVEIRA**, Prefeito de Porto Esperidião, Estado de Mato Grosso no uso de suas atribuições legais que lhe são conferidas pela Lei Orgânica do Município:

RESOLVE DECRETAR:

Art. 1º - Fica estabelecido na Administração Direta e Indireta do Município o "Cronograma de Ações Para Implantação da Nova Contabilidade Aplicada ao Setor Público", na forma integrante do anexo único deste Decreto, em atendimento ao disposto nas portarias nºs 406/2011, 828/2011 e 231/2012, da Secretaria do Tesouro Nacional.

Art. 2º - Após sua devida publicação serão encaminhadas cópias ao Tribunal de Contas do Estado de Mato Grosso e a outros órgãos competentes, além da divulgação por meio eletrônico no site oficial da Prefeitura.

Art. 3º - Os prazos e setores envolvidos poderão sofrer alterações ou ajustes, em função de dificuldades de implementação que se apresentarem, desde que os novos prazos não desobedeçam aos fixados pela Secretaria do Tesouro Nacional ou Tribunal de Contas do Estado de Mato Grosso.

Art. 4º - Este decreto entra em vigor na data de sua publicação.

Gabinete do Prefeito, 28 de junho de 2012.

Martins Dias de Oliveira
Prefeito Municipal

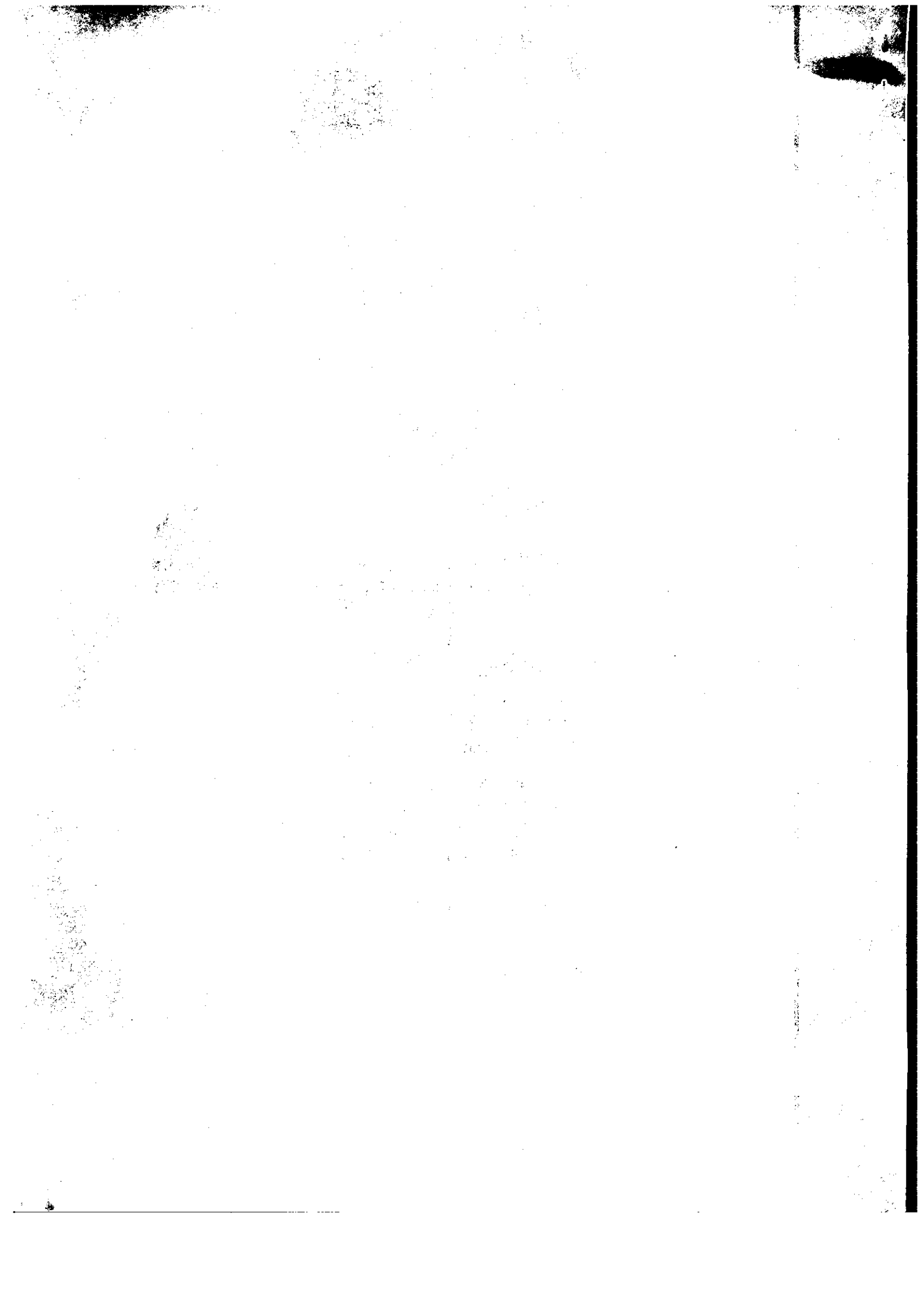

ANEXO ÚNICO

ITEM	PRODUTO	PRAZO	
1. Reconhecimento e mensuração dos bens móveis, imóveis e intangíveis;			
1.1	Elaboração de procedimentos para reconhecimento e mensuração do ativo imobilizado e do ativo intangível, além de rotinas para a depreciação, amortização e exaustão sistematizadas dos mesmos;	Metodologia de reconhecimento e mensuração de ativos imobilizados e intangíveis e de sistematização da depreciação.	31/12/2012
1.2	Elaboração de procedimentos para sistematização da reavaliação e do ajuste ao valor recuperável dos ativos;	Metodologia de reavaliação e impairment periódicos dos ativos.	31/12/2012
1.3	Levantamento dos bens móveis, imóveis e intangíveis da entidade	Relatório da Comissão designada com o detalhamento do patrimônio com base em perícia ou referência de mercado.	31/12/2012
1.4	Aquisição, Desenvolvimento e Adequação de sistema para registro do imobilizado (móveis e imóveis) e intangível.	Sistema informatizado, incluindo sistemas informatizados, adequado à metodologia de registro de imobilizado e intangível, bem como à depreciação/amortização dos mesmos.	31/12/2012
2. Reconhecimento, mensuração e evidenciação dos créditos tributários ou não, por competência, e a dívida ativa, incluindo os respectivos ajustes para perdas;			
2.1	Elaboração de procedimentos para reconhecimento, mensuração e evidenciação dos créditos tributários ou não, por competência, e a dívida ativa, incluindo os respectivos ajustes para perdas.	Metodologia de reconhecimento dos créditos e dívida ativa e sistematização de ajustes para perdas.	31/12/2012
2.2	Adequação/Desenvolvimento de sistema para registro dos créditos tributários ou não, por competência, com exceção do ICMS e ISS, e dívida ativa.	Sistema informatizado adequado à metodologia de registro dos créditos tributários ou não por competência e a dívida ativa.	31/12/2012
2.3	Evidenciação dos créditos tributários ou não, por competência, com exceção do ICMS e ISS, e a dívida ativa, incluindo os respectivos ajustes para perdas.	Créditos e dívida ativa, com seus ajustes para perdas, devidamente evidenciados na contabilidade.	31/12/2012
3. Evidenciação dos bens móveis, imóveis e intangíveis;			
3.1	Registro em sistema de todos os bens móveis, imóveis e intangíveis.	Bens móveis, imóveis e intangíveis devidamente registrados no sistema.	31/12/2013

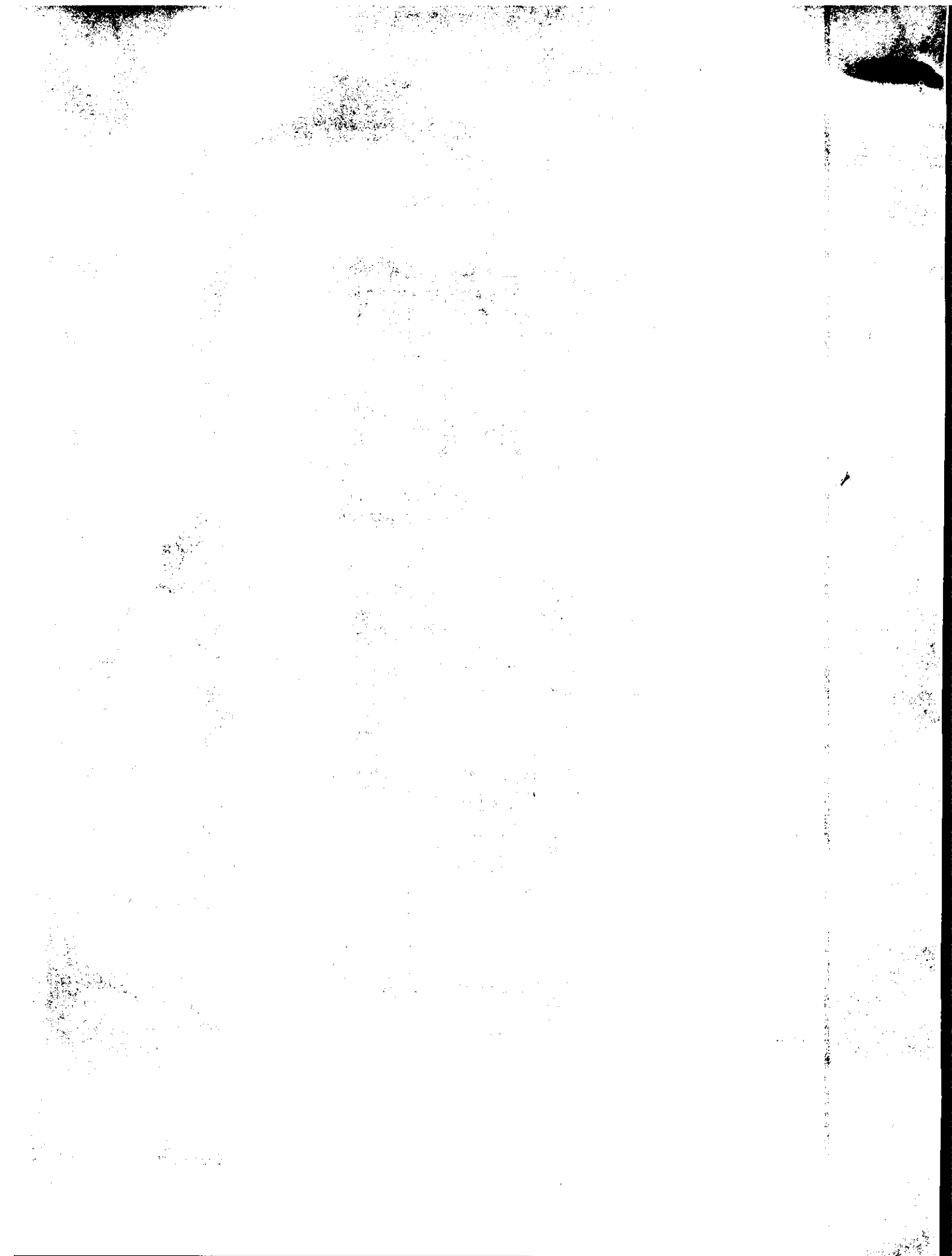

3.2	Evidenciação contábil dos bens do imobilizado e intangível.	Bens móveis, imóveis e intangíveis devidamente evidenciados na contabilidade.	31/12/2013
4. Evidenciação dos créditos tributários relativos aos ICMS e ISS, por competência, incluindo os respectivos ajustes para perdas;			
4.1	Adequação\Desenvolvimento de sistema para registro dos créditos tributários relativos ao ICMS e ISS, por competência, incluindo os respectivos ajustes.	Sistema informatizado adequado à metodologia de registro dos créditos tributários relativos ao ICMS e ISS, por competência.	30/6/2013
4.2	Evidenciação contábil dos créditos tributários relativos ao ICMS e ISS, por competência, incluindo os respectivos ajustes para perdas.	ICMS e ISS evidenciados contabilmente, por competência.	31/12/2013
5. Reconhecimento, mensuração e evidenciação das obrigações e provisões por competência;			
5.1	Elaboração de procedimentos para reconhecimento e mensuração das obrigações provisões por competência.	Metodologia de reconhecimento das obrigações provisões por competência.	31/12/2012
5.2	Adequação\Desenvolvimento de sistema para registro das obrigação e provisões por competência;	Sistema informatizado adequado à metodologia de registro das obrigações provisões por competência.	30/6/2013
5.3	Evidenciação contábil de todas as obrigações e provisões por competência.	Obrigações e provisões evidenciados contabilmente.	31/12/2013
6. Registro de fenômenos econômicos, resultantes ou independentes da execução orçamentária, tais como depreciação, amortização, exaustão;			
6.1	Execução de rotinas de depreciação, amortização e exaustão do imobilizado.	Operacionalização da depreciação, amortização e exaustão.	31/12/2012
6.2	Execução de rotinas de reavaliação e redução ao valor recuperável para os ativos.	Operacionalização da reavaliação e do "impairment".	30/6/2013
6.3	Adequação/desenvolvimento de sistema informatizado aos procedimentos de ajustes patrimoniais acima apresentados.	Sistema informatizado adequado à metodologia de depreciação, reavaliação, "impairment", etc. dos elementos patrimoniais.	31/12/2013
7. Adoção do Plano de Contas Aplicado ao Setor Público			
7.1	Extensão do PCASP para nível detalhado necessário ao ente.	PCASP estendido até o nível necessário para registro contábil dos fenômenos.	31/3/2013
7.2	Levantamento de todos os fenômenos relacionados à gestão contábil local.	Relatório de fenômenos que devem ser registrados na contabilidade.	15/5/2013

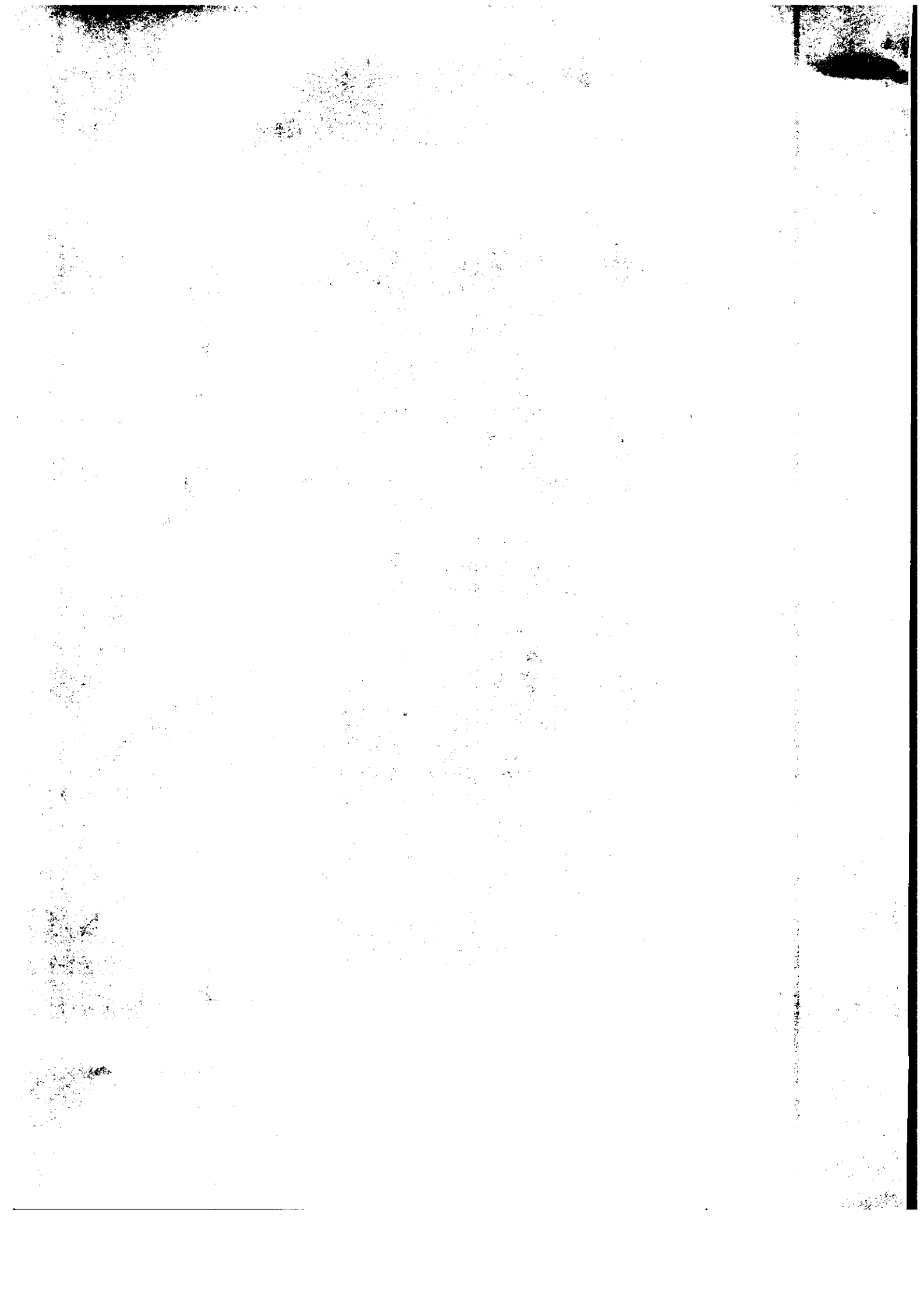

7.3	Elaboração de eventos para registro contábil dos fenômenos levantados anteriormente.	Relatório com eventos que registram os fenômenos anteriores com base no PCASP estendido (6.1).	15/5/2013
7.4	Aquisição\Desenvolvimento de sistema para que o PCASP estendido e os eventos sejam carregados.	Sistema informatizado adequado ao PCASP estendido e aos eventos.	30/6/2013
7.5	Criar rotinas de integridade e de abertura e encerramento de exercício.	Metodologia de registro da abertura e encerramento do exercício, além de verificação de integridade dos dados.	31/12/2013
7.6	Adequação do sistema informatizado às rotinas de integridade, abertura e encerramento do exercício.	Sistema informatizado adequado às rotinas de integridade, abertura e encerramento do exercício.	31/12/2013
8. Novos padrões de Demonstrativos Contábeis Aplicados ao Setor Público;			
8.1	Elaboração de regra\fórmulas para levantamento das DCASP a partir da contabilidade.	Metodologia de levantamento das DCASP por meio do PCASP estendido e das demais informações contábeis.	30/6/2013
8.2	Ajustes das demonstrações contábeis para o novo padrão, com a inclusão das fórmulas.	Template de DCASP adequada à nova metodologia.	31/10/2013
8.3	Ajuste em sistemas para inclusão do novo modelo de DCASP.	Sistema informatizado adequado à metodologia de levantamento das DCASP a partir do PCASP estendido e das demais informações contábeis.	31/12/2013
9. Reconhecimento, mensuração e evidência dos ativos de Infraestrutura;			
9.1	Aquisição\Desenvolvimento de sistema de controle dos ativos de infraestrutura.	Sistema informatizado adequado aos ativos de infraestrutura.	31/10/2013
9.2	Levantamento em nível local do patrimônio de infraestrutura.	Relatório com detalhamento do patrimônio de infraestrutura do ente, com base em perícia ou "benchmark".	31/12/2013
9.3	Desenvolvimento e operacionalização de rotina de depreciação dos ativos de infraestrutura.	Metodologia de depreciação do patrimônio de infraestrutura à realidade.	30/4/2014
9.4	Desenvolvimento de rotinas de reavaliação e redução ao valor recuperável para os ativos de infraestrutura.	Metodologia de reavaliação e "impairment" para os ativos de infraestrutura.	31/8/2014
9.5	Adequação do sistema informatizado aos procedimentos anteriormente definidos para ajustes no patrimônio de infraestrutura.	Sistema informatizado adequado ao controle do patrimônio de infraestrutura.	31/12/2014
10. Demais aspectos patrimoniais previstos no Manual de Contabilidade Aplicada ao Setor Público.			

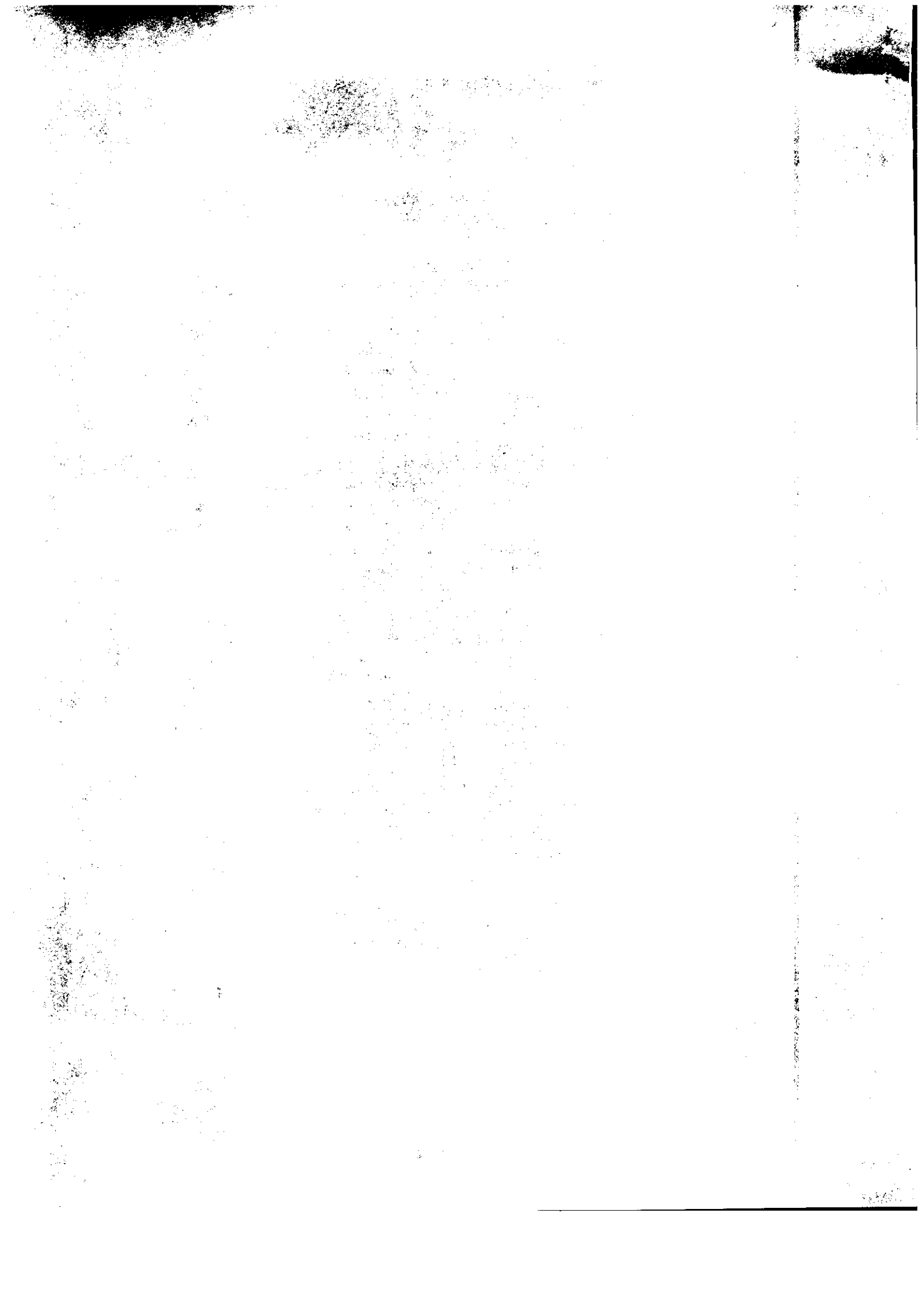

10.1	Registros de participações em outras entidades por meio de custo ou equivalência patrimonial.	Template de ajustes de participações.	31/12/2014
10.2	Controle de estoque\almoxarifado independente de execução e com entrada por recebimento e baixa por consumo.	Metodologia de controle de estoques\almoxarifado.	30/4/2014
10.3	Ajuste do sistema informatizado para as metodologias anteriores.	Sistema informatizado ajustado ao controle de estoques\almoxarifado além de participações em outras entidades.	31/8/2014
11. Implementação do sistema de custos;			
11.1	Registro de fenômenos por competência.	Relatório evidenciado que fenômenos por competência têm sido periodicamente registrados.	31/12/2013
11.2	Registro de fenômenos econômicos, independentemente de questões orçamentárias.	Relatório evidenciado que fenômenos sem relação com orçamento tem sido periodicamente registrados.	31/12/2013
11.3	Identificação de programas, serviços, etc., que terão os custos levantados.	Relatório com objetos de custo.	30/4/2014
11.4	Levantamento de variáveis físicas para estabelecimento de custos.	Relatório com variáveis físicas para levantamento de custos.	30/6/2014
11.5	Levantamento de variáveis financeiras e econômicas para estabelecimento de custos.	Relatórios com variáveis financeiras para levantamento de custos.	30/8/2014
11.6	Ajuste\Aquisição de sistema informatizado para levantamento de custos.	Sistema informatizado ajustado/adquirido para levantamento de custos.	31/10/2014

