

## SOLICITAÇÃO DE ORÇAMENTO SOFTWARE

 **De** <compras@portoesperidiao.mt.gov.br>  
**Para** <comercial@abaco.com.br>, <rogerjp@hotmail.com>, <faspel@faspelinformatica.com.br>, <Comercial@centi.com.br>, <Milton.filho@centi.com.br>  
**Data** 2024-09-19 11:23

 TR 35- Software.docx(~141 KB)

Bom dia!

Solicito orçamento para abrimos processo licitatório conforme descrições no arquivo em anexo.

Giuliana Menkes Negro  
PREFEITURA MUNICIPAL DE PORTO ESPERIDIÃO - MT  
COORDENADORA DE COMPRAS E ALMOXARIFADO

## Re: ORÇAMENTO SOFTWARE



**De** Gorethe Moreira <franciscagorethe@hotmail.com>  
**Para** compras@portoesperidiao.mt.gov.br <compras@portoesperidiao.mt.gov.br>  
**Data** 2024-10-04 13:38

Proposta - Porto Esperidião-MTassinado-1.pdf (~416 KB)

Segue orçamento.

Obrigado

Francisca Gorethe

ACM Assessoria e Consultoria

Obter o [Outlook para Android](#)

---

**From:** compras@portoesperidiao.mt.gov.br <compras@portoesperidiao.mt.gov.br>

**Sent:** Thursday, October 3, 2024 1:06:44 PM

**To:** franciscagorethe@hotmail.com <franciscagorethe@hotmail.com>

**Subject:** ORÇAMENTO SOFTWARE

Bom dia!

Solicito orçamento para abrimos processo licitatório conforme descrições no arquivo em anexo.

—

Giuliana Menkes Negro

PREFEITURA MUNICIPAL DE PORTO ESPERIDIÃO - MT

COORDENADORA DE COMPRAS E ALMOXARIFADO



## ORÇAMENTO SOFTWARE



**De** <compras@portoesperidiao.mt.gov.br>  
**Para** <Aladionioalvespereirame@hotmail.com>  
**Data** 2024-10-03 07:38

 TR 35- Software (1).docx(~141 KB)

Bom dia!

Solicito orçamento para abrimos processo licitatório conforme descrições no arquivo em anexo.

--

Giuliana Menkes Negro

PREFEITURA MUNICIPAL DE PORTO ESPERIDIÃO - MT  
COORDENADORA DE COMPRAS E ALMOXARIFADO

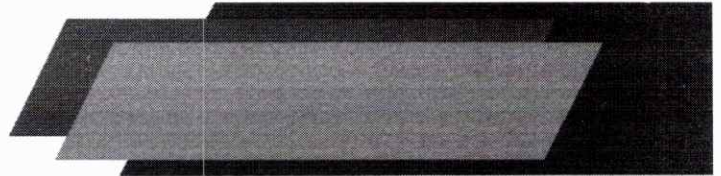

## APRESENTAÇÃO

### 1. A EMPRESA

A **ACM - Assessoria e Consultoria** é uma empresa com vasta experiência no mercado contábil, oferecendo soluções personalizadas para empresas que buscam excelência na gestão financeira e contábil. Atuamos com foco em assessoria, consultoria e serviços contábeis, atendendo diferentes setores e proporcionando eficiência, precisão e conformidade com as normas vigentes.

Nosso time é composto por profissionais altamente capacitados, com expertise em diversas áreas da contabilidade, o que nos permite entregar resultados consistentes e de alta qualidade. Nosso compromisso com a transparência e o foco nas necessidades específicas de cada cliente são marcas registradas da ACM.

### 2. Diferenciais da ACM - Assessoria e Consultoria

- ✓ Soluções Personalizadas: Adaptamos nossos serviços às demandas específicas de cada cliente, seja no setor privado ou público.
- ✓ Equipe Especializada: Nossa equipe de consultores possui vasta experiência no mercado contábil e fiscal, com conhecimentos atualizados sobre a legislação vigente.
- ✓ Representação de Tecnologia de Ponta: Como representantes da Fiorilli Software, oferecemos soluções tecnológicas avançadas, que otimizam a gestão financeira e operacional dos nossos clientes.
- ✓ Atendimento Consultivo: Atuamos de forma consultiva, auxiliando nossos clientes em todas as etapas da gestão contábil, desde a implantação de sistemas até o acompanhamento contínuo.
- ✓ Suporte e Treinamento: Oferecemos suporte técnico qualificado e treinamentos regulares para garantir que nossos clientes extraiam o máximo das soluções implementadas.

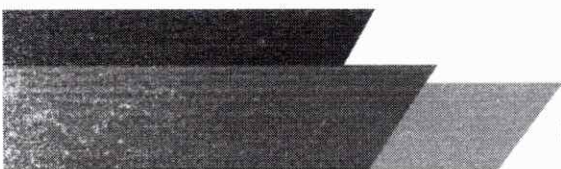

### 3. PROPOSTACOMERCIAL

#### PREFEITURA MUNICIPAL DE PORTO ESPERIDIÃO-MT

SEQ.	DESCRIÇÃO DO ITEM	UND.	QTD.	VALOR
1	LOCAÇÃO DE SOFTWARE E MANUTENÇÃO - SOFTWARE CONTABILIDADE PÚBLICA E EXECUÇÃO ORÇAMENTÁRIA, COM ACESSO WEB.	MÊS	12	7.000,00
2	LOCAÇÃO DE SOFTWARE E MANUTENÇÃO - SOFTWARE DE GERAÇÃO E ENVIO DO APLIC.	MÊS	12	2.000,00
3	LOCAÇÃO DE SOFTWARE E MANUTENÇÃO - SOFTWARE DE TESOUREARIA E CONTROLE FINANCEIRO COM ACESSO WEB.	MÊS	12	2.250,00
4	LOCAÇÃO DE SOFTWARE E MANUTENÇÃO - SOFTWARE DE PLANEJAMENTO E ORÇAMENTO PÚBLICO MUNICIPAL (PPA/LDO/LOA), COM ACESSO WEB.	MÊS	12	4.000,00
5	LOCAÇÃO DE SOFTWARE E MANUTENÇÃO - SOFTWARE DE GERENCIAMENTO DE FROTAS E ESTOQUE (ALMOXARIFADO) COM ACESSO WEB.	MÊS	12	1.500,00
6	LOCAÇÃO DE SOFTWARE E MANUTENÇÃO - SOFTWARE DE GESTÃO DE COMPRAS E LICITAÇÃO COM ACESSO WEB.	MÊS	12	5.000,00
7	LOCAÇÃO DE SOFTWARE E MANUTENÇÃO - SOFTWARE DE GESTÃO DE PATRIMÔNIO PÚBLICO COM ACESSO WEB.	MÊS	12	3.000,00
8	LOCAÇÃO DE SOFTWARE E MANUTENÇÃO - SOFTWARE DE PORTAL TRANSPARÊNCIA (LEI COMPLEMENTAR 131/2009 E LEI Nº 12.527/2011).	MÊS	12	2.500,00
9	LOCAÇÃO DE SOFTWARE E MANUTENÇÃO - SOFTWARE DE GESTÃO DE RECURSOS HUMANOS E FOLHA DE PAGAMENTO, COM ACESSO WEB.	MÊS	12	6.000,00
10	LOCAÇÃO DE SOFTWARE E MANUTENÇÃO - SOFTWARE DE GERAÇÃO E ENVIO DO E-SOCIAL	MÊS	12	3.000,00
11	LOCAÇÃO DE SOFTWARE E MANUTENÇÃO - SOFTWARE DE GESTÃO TRIBUTÁRIA COM ACESSO WEB.	MÊS	12	7.000,00
12	LOCAÇÃO DE SOFTWARE E MANUTENÇÃO - SOFTWARE DE CONTROLE DE ISSQN ELETRÔNICO E NOTA FISCAL ELETRÔNICA.	MÊS	12	5.600,00
15	LOCAÇÃO DE SOFTWARE E MANUTENÇÃO - SOFTWARE DE PROTOCOLO E GESTÃO DE DOCUMENTOS WEB.	MÊS	12	2.000,00

16	LOCAÇÃO DE SOFTWARE E MANUTENÇÃO – SOFTWARE DE GESTÃO DE COMUNICAÇÃO, DOCUMENTOS E PROCESSOS DIGITAIS	MÊS	12	4.200,00
17	LOCAÇÃO DE SOFTWARE E MANUTENÇÃO - APLICATIVOS PARA APARELHOS MÓVEIS, CELULARES E TABLET	MÊS	12	2.100,00
18	LOCAÇÃO DE SOFTWARE E MANUTENÇÃO - SOFTWARE PARA OUVIDORIA PÚBLICA, WEB	MÊS	12	2.000,00
20	SERVIÇO DE HOSPEDAGEM CLOUD (EM NUVEM), COM COMO SERVIÇO (IAAS) E SOFTWARE COMO SERVIÇO (SAAS) INFRAESTRUTURA	MÊS	12	4.000,00
				<b>63.150,00</b>
21	CONVERSÃO DE BASE DE DADOS E IMPLANTAÇÃO DE SOFTWARES, MANUTENÇÃO E TREINAMENTO DE PESSOAL	SV	1	<b>65.000,00</b>
<b>TOTAL</b>				<b>128.150,00</b>

**CÂMARA MUNICIPAL DE PORTO ESPERIDIÃO-MT**

SEQ.	DESCRIÇÃO DO ITEM	UND.	QTD.	VALOR
1	LOCAÇÃO DE SOFTWARE E MANUTENÇÃO - SOFTWARE CONTABILIDADE PÚBLICA E EXECUÇÃO ORÇAMENTÁRIA, COM ACESSO WEB.	MÊS	12	2.600,00
2	LOCAÇÃO DE SOFTWARE E MANUTENÇÃO - SOFTWARE DE GERAÇÃO E ENVIO DO APLIC.	MÊS	12	900,00
3	LOCAÇÃO DE SOFTWARE E MANUTENÇÃO - SOFTWARE DE TESOUREARIA E CONTROLE FINANCEIRO COM ACESSO WEB.	MÊS	12	1.000,00
4	LOCAÇÃO DE SOFTWARE E MANUTENÇÃO - SOFTWARE DE GERENCIAMENTO DE FROTAS E ESTOQUE (ALMOXARIFADO) COM ACESSO WEB.	MÊS	12	500,00
5	LOCAÇÃO DE SOFTWARE E MANUTENÇÃO - SOFTWARE DE GESTÃO DE COMPRAS E LICITAÇÃO COM ACESSO WEB.	MÊS	12	2.000,00
6	LOCAÇÃO DE SOFTWARE E MANUTENÇÃO - SOFTWARE DE GESTÃO DE PATRIMÔNIO PÚBLICO COM ACESSO WEB.	MÊS	12	800,00
8	LOCAÇÃO DE SOFTWARE E MANUTENÇÃO - SOFTWARE DE PORTAL TRANSPARÊNCIA (LEI COMPLEMENTAR 131/2009 E LEI Nº 12.527/2011).	MÊS	12	1.000,00
9	LOCAÇÃO DE SOFTWARE E MANUTENÇÃO - SOFTWARE DE GESTÃO DE RECURSOS HUMANOS E FOLHA DE PAGAMENTO, COM ACESSO WEB.	MÊS	12	2.500,00
10	LOCAÇÃO DE SOFTWARE E MANUTENÇÃO - SOFTWARE DE GERAÇÃO E ENVIO DO E-SOCIAL	MÊS	12	1.300,00

11	LOCAÇÃO DE SOFTWARE E MANUTENÇÃO - SOFTWARE DE PROTOCOLO E GESTÃO DE DOCUMENTOS WEB.	MÊS	12	1.100,00
12	LOCAÇÃO DE SOFTWARE E MANUTENÇÃO - SOFTWARE DE GESTÃO DE COMUNICAÇÃO, DOCUMENTOS E PROCESSOS DIGITAIS	MÊS	12	2.100,00
13	LOCAÇÃO DE SOFTWARE E MANUTENÇÃO - SOFTWARE PARA OUVIDORIA PÚBLICA, WEB	MÊS	12	1.150,00
14	LOCAÇÃO DE SOFTWARE E MANUTENÇÃO - APLICATIVOS PARA APARELHOS MÓVEIS, CELULARES E TABLET	MÊS	12	1.000,00
	SERVIÇO DE HOSPEDAGEM CLOUD (EM NUVEM), COM INFRAESTRUTURA COMO SERVIÇO (IAAS) E SOFTWARE COMO SERVIÇO (SAAS)	MÊS	12	2.350,00
				<b>20.300,00</b>
15	CONVERSÃO DE BASE DE DADOS E IMPLANTAÇÃO DE SOFTWARES, MANUTENÇÃO E TREINAMENTO DE PESSOAL	SV	1	<b>20.000,00</b>
<b>TOTAL</b>				<b>40.300,00</b>

**FUNDO MUNICIPAL DE PREVIDÊNCIA SOCIAL DOS SERVIDORES  
PÚBLICOS DE PORTO ESPERIDIÃO-MT**

SEQ.	DESCRIÇÃO DO ITEM	UND.	QTD.	VALOR
1	LOCAÇÃO DE SOFTWARE E MANUTENÇÃO - SOFTWARE CONTABILIDADE PÚBLICA E EXECUÇÃO ORÇAMENTÁRIA, COM ACESSO WEB.	Mês	12	2.000,00
2	LOCAÇÃO DE SOFTWARE E MANUTENÇÃO - SOFTWARE DE GERAÇÃO E ENVIO DO APLIC.	Mês	12	1.000,00
3	LOCAÇÃO DE SOFTWARE E MANUTENÇÃO - SOFTWARE DE TESOUREARIA E CONTROLE FINANCEIRO, COM ACESSO WEB.	Mês	12	850,00
4	LOCAÇÃO DE SOFTWARE E MANUTENÇÃO - SOFTWARE DE GESTÃO DE COMPRAS E LICITAÇÃO, COM ACESSO WEB.	Mês	12	950,00
5	LOCAÇÃO DE SOFTWARE E MANUTENÇÃO - SOFTWARE DE GESTÃO DE PATRIMÔNIO PÚBLICO, COM ACESSO WEB.	Mês	12	1.000,00
6	LOCAÇÃO DE SOFTWARE E MANUTENÇÃO - SOFTWARE DE PORTAL TRANSPARÊNCIA (LEI COMPLEMENTAR 131/2009 E LEI Nº 12.527/2011), WEB.	Mês	12	110,00
7	LOCAÇÃO DE SOFTWARE E MANUTENÇÃO - SOFTWARE DE GESTÃO DE RECURSOS HUMANOS E FOLHA DE PAGAMENTO, COM ACESSO WEB.	MÊS	12	2.000,00
8	LOCAÇÃO DE SOFTWARE E MANUTENÇÃO - SOFTWARE DE GERAÇÃO E ENVIO DO E-SOCIAL	MÊS	12	1.100,00

9	SERVIÇO DE HOSPEDAGEM CLOUD (EM NUVEM), COM INFRAESTRUTURA COMO SERVIÇO (IAAS) E SOFTWARE COMO SERVIÇO (SAAS)	MÊS	12	850,00
10	LOCAÇÃO DE SOFTWARE E MANUTENÇÃO – SOFTWARE DE GESTÃO DE COMUNICAÇÃO, DOCUMENTOS E PROCESSOS DIGITAIS	MÊS	12	2.750,00
				<b>12.610,00</b>
11	CONVERSÃO DE BASE DE DADOS E IMPLANTAÇÃO DE SOFTWARES, MANUTENÇÃO E TREINAMENTO DE PESSOAL	Sv	1	<b>12.500,00</b>
<b>TOTAL</b>				<b>25.110,00</b>

#### 4. JUSTIFICATIVA

O Município de Porto Esperidião - MT, por meio de suas Secretarias e órgãos públicos, são obrigados a contabilizar suas receitas e despesas, atendimentos a empresas, sociedade em geral, prestação de contas para os órgãos de fiscalização, emissão de notas de prestações de serviços, entre outros, por isso, necessita da disponibilidade do objeto a ser licitado para o atingimento dos fins de interesse público e atendimento à sociedade, “Adequar e fortalecer a estrutura organizacional da prefeitura e promover o desenvolvimento de políticas de tecnologia da informação”, com a finalidade de ampliação dos níveis de resposta às atuais exigências legais, das normas técnicas emanadas do Tribunal de Contas do Estado de Mato Grosso, às obrigações decorrentes da aplicação da Lei de Responsabilidade Fiscal, Lei Complementar 101/2000, das obrigações legais relacionadas com as contas públicas, da necessidade de instrumentalização da administração, com vistas à ampliação do nível de eficiência na aplicação dos recursos públicos, da obrigação de ampliação da qualidade dos serviços de atendimento ao público, automatizando rotinas e processos, de modo a utilizar de forma racional, planejada e eficiente os recursos a partir de soluções tecnológicas.

Além disso, considerando a necessidade de integração dos sistemas, em especial o disposto no Decreto nº 10.540/2020, a possibilidade de obtenção de solução tecnológica de qualidade elevada com valores financeiros mais vantajosos ao erário, a redução das despesas para formalização de um único processo licitatório, optou-se pela realização de licitação.

A presente Contratação se justifica em decorrência da necessidade de ferramentas de Tecnologia da Informação para gerenciar os atos administrativos em todos os níveis da Administração Pública. Importante destacar que a locação de softwares é um serviço indispensável atualmente em qualquer entidade pública, em decorrência do grande volume de informações que necessitam ser enviadas via APLIC para o TCE-MT, bem como, outros meios de gerenciamento e prestação de contas. Necessita-se também em virtude de grande volume de serviço junto ao Departamento de Contabilidade, Planejamento e financeiro, da necessidade de um software para efetuar fechamento de folha de pagamento, gerenciar as compras, bem como, controlar a frotas, o patrimônio e as licitações a serem abertas e contratos a serem executados.

Na expectativa de sermos distinguidos com a preferência de V.Sas., subscrevemo-nos.

Atenciosamente,

Porto Esperidião – MT, 04 de outubro de 2024.

**ALADIONIO  
ALVES  
PEREIRA:0315  
3508143**

Assinado de forma  
digital por ALADIONIO  
ALVES  
PEREIRA:03153508143  
Dados: 2024.10.04  
13:25:59 -04'00'

**ALADIONIO ALVES PEREIRA-ME**  
**ACM ASSESSORIA E CONSULTORIA LTDA - EPP**  
**Fone: +55 (66) 3461-5629 / +55 66 9681-1552**  
**E-mail: franciscagorethe@hotmail.com**

**OBJETO:**

Cotação de Locação de Sistemas de Informática (Software de gestão pública) 100% WEB, Módulo RH, Módulo Protocolo, bem como a informatização dos setores de Contabilidade (financeiro), Patrimônio, Arrecadação, Educação, Compras, Licitação, Almoxarifado, Frotas, Portal de Transparência, Integração PNCP e Integração TCM Colare, Integração e-social, fornecimento da licença de uso de software por prazo determinado, com atualização mensale e alterações legais, corretivas e evolutivas, incluindo conversão, implantação e treinamento, para diversas áreas do Município de Porto Esperidião - MT,

**INVESTIMENTOS E CONDIÇÕES DE PAGAMENTO****1. OBJETO**

PREFEITURA MUNICIPAL				
SEQ.	DESCRIÇÃO DO ITEM	UND.	QT D.	VALOR
1	LOCAÇÃO DE SOFTWARE E MANUTENÇÃO - SOFTWARE CONTABILIDADE PÚBLICA E EXECUÇÃO ORÇAMENTÁRIA, COM ACESSO WEB.	MÊS	12	8.300,00
2	LOCAÇÃO DE SOFTWARE E MANUTENÇÃO - SOFTWARE DE GERAÇÃO E ENVIO DO APLIC.	MÊS	12	2.350,00
3	LOCAÇÃO DE SOFTWARE E MANUTENÇÃO - SOFTWARE DE TESOUREARIA E CONTROLE FINANCEIRO COM ACESSO WEB.	MÊS	12	1.900,00
4	LOCAÇÃO DE SOFTWARE E MANUTENÇÃO - SOFTWARE DE PLANEJAMENTO E ORÇAMENTO PÚBLICO MUNICIPAL (PPA/LDO/LOA), COM ACESSO WEB.	MÊS	12	3.800,00
5	LOCAÇÃO DE SOFTWARE E MANUTENÇÃO - SOFTWARE DE GERENCIAMENTO DE FROTAS E ESTOQUE (ALMOXARIFADO) COM ACESSO WEB.	MÊS	12	2.900,00
6	LOCAÇÃO DE SOFTWARE E MANUTENÇÃO - SOFTWARE DE GESTÃO DE COMPRAS E LICITAÇÃO COM ACESSO WEB.	MÊS	12	4.600,00
7	LOCAÇÃO DE SOFTWARE E MANUTENÇÃO - SOFTWARE DE GESTÃO DE PATRIMÔNIO PÚBLICO COM ACESSO WEB.	MÊS	12	2.900,00
8	LOCAÇÃO DE SOFTWARE E MANUTENÇÃO - SOFTWARE DE PORTAL TRANSPARÊNCIA (LEI COMPLEMENTAR 131/2009 E LEI N° 12.527/2011).	MÊS	12	3.000,00
9	LOCAÇÃO DE SOFTWARE E MANUTENÇÃO - SOFTWARE DE GESTÃO DE RECURSOS HUMANOS E FOLHA DE PAGAMENTO, COM ACESSO WEB.	MÊS	12	6.500,00
10	LOCAÇÃO DE SOFTWARE E MANUTENÇÃO - SOFTWARE DE GERAÇÃO E ENVIO DO E-SOCIAL	MÊS	12	2.800,00
11	LOCAÇÃO DE SOFTWARE E MANUTENÇÃO - SOFTWARE DE GESTÃO TRIBUTÁRIA COM ACESSO WEB.	MÊS	12	8.200,00

12	LOCAÇÃO DE SOFTWARE E MANUTENÇÃO - SOFTWARE DE CONTROLE DE BENS ELETRÔNICO E NOTA FISCAL ELETRÔNICA.	MÊS	12	6.000,00
15	LOCAÇÃO DE SOFTWARE E MANUTENÇÃO - SOFTWARE DE PROTOCOLO E GESTÃO DE DOCUMENTOS WEB.	MÊS	12	1.300,00
16	LOCAÇÃO DE SOFTWARE E MANUTENÇÃO - SOFTWARE DE GESTÃO DE COMUNICAÇÃO, DOCUMENTOS E PROCESSOS DIGITAIS	MÊS	12	4.850,00
17	LOCAÇÃO DE SOFTWARE E MANUTENÇÃO - APLICATIVOS PARA APARELHOS MÓVEIS, CELULARES E TABLET	MÊS	12	2.500,00
18	LOCAÇÃO DE SOFTWARE E MANUTENÇÃO - SOFTWARE PARA OUVIDORIA PÚBLICA, WEB	MÊS	12	1.650,00
20	SERVIÇO DE HOSPEDAGEM CLOUD (EM NUVEM), COM COMO SERVIÇO (IAAS) E SOFTWARE COMO SERVIÇO (SAAS) INFRAESTRUTURA	MÊS	12	5.200,00
				<b>68.750,00</b>
21	CONVERSÃO DE BASE DE DADOS E IMPLANTAÇÃO DE SOFTWARES, MANUTENÇÃO E TREINAMENTO DE PESSOAL	SV	1	<b>68.000,00</b>
<b>TOTAL</b>				<b>136.750,00</b>

#### CÂMARA MUNICIPAL

SEQ.	DESCRIÇÃO DO ITEM	UND.	QT D.	VALOR
1	LOCAÇÃO DE SOFTWARE E MANUTENÇÃO - SOFTWARE CONTABILIDADE PÚBLICA E EXECUÇÃO ORÇAMENTÁRIA, COM ACESSO WEB.	MÊS	12	3.000,00
2	LOCAÇÃO DE SOFTWARE E MANUTENÇÃO - SOFTWARE DE GERAÇÃO E ENVIO DO APLIC.	MÊS	12	1.150,00
3	LOCAÇÃO DE SOFTWARE E MANUTENÇÃO - SOFTWARE DE TESOUREARIA E CONTROLE FINANCEIRO COM ACESSO WEB.	MÊS	12	1.530,00
4	LOCAÇÃO DE SOFTWARE E MANUTENÇÃO - SOFTWARE DE GERENCIAMENTO DE FROTAS E ESTOQUE (ALMOXARIFADO) COM ACESSO WEB.	MÊS	12	1.000,00
5	LOCAÇÃO DE SOFTWARE E MANUTENÇÃO - SOFTWARE DE GESTÃO DE COMPRAS E LICITAÇÃO COM ACESSO WEB.	MÊS	12	1.900,00
6	LOCAÇÃO DE SOFTWARE E MANUTENÇÃO - SOFTWARE DE GESTÃO DE PATRIMÔNIO PÚBLICO COM ACESSO WEB.	MÊS	12	750,00
8	LOCAÇÃO DE SOFTWARE E MANUTENÇÃO - SOFTWARE DE PORTAL TRANSPARÊNCIA (LEI COMPLEMENTAR 131/2009 E LEI Nº 12.527/2011).	MÊS	12	1.300,00
9	LOCAÇÃO DE SOFTWARE E MANUTENÇÃO - SOFTWARE DE GESTÃO DE RECURSOS HUMANOS E FOLHA DE PAGAMENTO, COM ACESSO WEB.	MÊS	12	3.100,00

10	LOCAÇÃO DE SOFTWARE E MANUTENÇÃO - SOFTWARE DE GERAÇÃO E ENVIO DO E-SOCIAL	MÊS	12	2.100,00
11	LOCAÇÃO DE SOFTWARE E MANUTENÇÃO - SOFTWARE DE PROTOCOLO E GESTÃO DE DOCUMENTOS WEB.	MÊS	12	900,00
12	LOCAÇÃO DE SOFTWARE E MANUTENÇÃO - SOFTWARE DE GESTÃO DE COMUNICAÇÃO, DOCUMENTOS E PROCESSOS DIGITAIS	MÊS	12	2.550,00
13	LOCAÇÃO DE SOFTWARE E MANUTENÇÃO - SOFTWARE PARA OUVIDORIA PÚBLICA, WEB	MÊS	12	1.900,00
14	LOCAÇÃO DE SOFTWARE E MANUTENÇÃO - APLICATIVOS PARA APARELHOS MÓVEIS, CELULARES E TABLET	MÊS	12	500,00
	SERVIÇO DE HOSPEDAGEM CLOUD (EM NUVEM), COM INFRAESTRUTURA COMO SERVIÇO (IAAS) E SOFTWARE COMO SERVIÇO (SAAS)	MÊS	12	2.000,00
				23.680,00
14	CONVERSÃO DE BASE DE DADOS E IMPLANTAÇÃO DE SOFTWARES, MANUTENÇÃO E TREINAMENTO DE PESSOAL	SV	1	23.500,00
<b>TOTAL</b>				<b>47.180,00</b>

**FUNDO MUNICIPAL DE PREVIDÊNCIA SOCIAL DOS SERVIDORES PÚBLICOS**

SEQ.	DESCRIÇÃO DO ITEM	UND.	QT D.	VALOR
1	LOCAÇÃO DE SOFTWARE E MANUTENÇÃO - SOFTWARE CONTABILIDADE PÚBLICA E EXECUÇÃO ORÇAMENTÁRIA, COM ACESSO WEB.	MÊS	12	2.600,00
2	LOCAÇÃO DE SOFTWARE E MANUTENÇÃO - SOFTWARE DE GERAÇÃO E ENVIO DO APLIC.	MÊS	12	900,00
3	LOCAÇÃO DE SOFTWARE E MANUTENÇÃO - SOFTWARE DE TESOUREARIA E CONTROLE FINANCEIRO, COM ACESSO WEB.	MÊS	12	1.050,00
4	LOCAÇÃO DE SOFTWARE E MANUTENÇÃO - SOFTWARE DE GESTÃO DE COMPRAS E LICITAÇÃO, COM ACESSO WEB.	MÊS	12	1.000,00
5	LOCAÇÃO DE SOFTWARE E MANUTENÇÃO - SOFTWARE DE GESTÃO DE PATRIMÔNIO PÚBLICO, COM ACESSO WEB.	MÊS	12	750,00
6	LOCAÇÃO DE SOFTWARE E MANUTENÇÃO - SOFTWARE DE PORTAL TRANSPARÊNCIA (LEI COMPLEMENTAR 131/2009 E LEI Nº 12.527/2011), WEB.	MÊS	12	950,00
7	LOCAÇÃO DE SOFTWARE E MANUTENÇÃO - SOFTWARE DE GESTÃO DE RECURSOS HUMANOS E FOLHA DE PAGAMENTO, COM ACESSO WEB.	MÊS	12	2.200,00
8	LOCAÇÃO DE SOFTWARE E MANUTENÇÃO - SOFTWARE DE GERAÇÃO E ENVIO DO E-SOCIAL	MÊS	12	750,00

9	SERVIÇO DE HOSPEDAGEM CLOUD (EM NUVEM), COM INFRAESTRUTURA COMO SERVIÇO (IAAS) E SOFTWARE COMO SERVIÇO (SAAS)	MÊS	12	600,00
10	LOCAÇÃO DE SOFTWARE E MANUTENÇÃO – SOFTWARE DE GESTÃO DE COMUNICAÇÃO, DOCUMENTOS E PROCESSOS DIGITAIS	MÊS	12	1.950,00
11	CONVERSÃO DE BASE DE DADOS E IMPLANTAÇÃO DE SOFTWARES, MANUTENÇÃO E TREINAMENTO DE PESSOAL	SV	1	12.750,00
<b>TOTAL</b>				<b>25.450,00</b>

**01:**

Valor Mensal **Prefeitura** : R\$ 68.750,00 (Sessenta e Oito Mil Setecentos Cinquenta Reais)  
 Valor Implantação e Migração **Prefeitura** : R\$ 68.000,00 (Sessenta e Oito Mil Reais)  
 Valor Global da proposta **Prefeitura**: R\$ 136.750,00 (Cento e Trinta e Seis Mil e Setecentos e Cinquenta Reais)

**02:**

Valor Mensal **Câmara**: R\$23.680,00 (Vinte e Três Mil Seiscentos e Oitenta Reais)  
 Valor Implantação e Migração **Câmara**: R\$ 23.500,00 (Vinte e Três Mil e Quinhentos Reais)  
 Valor Global da proposta **Câmara**: R\$ 47.180,00 (Quarenta e Sete Mil e Cento e Oitenta Reais)

**03:**

Valor Mensal **Fundo Previdência Social dos Servidores Públicos** : R\$12.750,00 (Doze Mil Setecentos e Cinquenta Reais)  
 Valor Implantação e Migração **Fundo Previdência Social dos Servidores Públicos**: R\$ 12.700,00 (Doze Mil e Setecentos Reais)  
 Valor Global da proposta **Fundo Previdência Social dos Servidores Públicos**: R\$ 25.450,00 (Quarenta e Sete Mil e Cento e Oitenta Reais)

Proposta válida: **60**(Sessenta) dias

**IMPLANTAÇÃO**

O início dos serviços de implantação do sistema acontecerá de imediato a partir da data da assinatura do respectivo contrato de fornecimento.

**RESCISÃO CONTRATUAL**

A Administração poderá, a qualquer momento e sem que necessite justificar, poderá rescindir o referido contrato desde que comunique oficialmente a Públicas Soluções com 30 (trinta) dias de antecedência sem que caiba a Públicas Soluções qualquer indenização, sem embargo da imposição das penalidades que se mostrarem cabíveis em processo administrativo regular.

Goiânia, 30 de setembro de 2024.

  
Mauricio C. Itagiba

Sócio Diretor

CNPJ Nº 14.419.896/0001-52

Goiânia, 30 de setembro de 2024.

**À : PREFEITURA MUNICIPAL DE PORTO ESPERIDIÃO - MT**

A Administração Pública, por força de lei, está obrigada a adotar em seus órgãos, nova dinâmica de trabalho, através da implementação de mecanismos eficientes de estruturação e precisão no armazenamento e distribuição de informações, algo somente possível através de sistemas informatizados que ofereçam garantia e integridade dos procedimentos.

A CENTI é empresa especializada na área de gerenciamento e automação pública municipal, seus serviços estão voltados às necessidades específicas de cada cliente, e às soluções propostas, adotam como referência a identificação das carências e a determinação dos objetivos de cada organização, adaptando-se perfeitamente a cada caso.

Seus produtos e serviços estão comprometidos com a qualidade, não vende apenas sistemas de informação, presta ampla consultoria, treinamento e suporte técnico, que se apresentam como um conjunto de soluções para a Administração Pública, dotando-a de instrumentos para uma gestão moderna e eficiente, com retorno imediato para a população como um todo, para os servidores e o administrador em particular.

Segue em anexo, a descrição do sistema, na expectativa de especial atenção.

Atenciosamente,

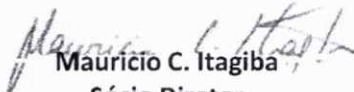

**Maurício C. Itagiba**  
Sócio Diretor  
CNPJ Nº 14.419.896/0001-52



## **Toda gestão em suas mãos**

Estruturado com as mais recentes plataformas digitais do mercado, o sistema Centi é simples, intuitivo, eficiente, seguro e fácil de usar.

# Uma empresa jovem e arrojada

A Centi está entre as mais jovens e promissoras empresas de TI com foco em gestão municipal do Brasil. Com experiência e *knowhow* acumulados nos estados como São Paulo, Rio de Janeiro, Minas Gerais e Mato Grosso, nossa empresa trás para Goiás o que há de mais moderno em sistemas de gestão para cidades no mundo.

Com excelente qualidade, identidade própria, desenvolvimento de soluções em sintonia com os mais exigentes critérios de segurança globais e adequado aos sistemas tributário, administrativo e financeiro, além da empatia com os hábitos e interesses do público-alvo. A CENTI é uma importante representante deste alto padrão tecnológico acumulado em nosso país, estendendo estes benefícios para as cidades do Estado de Goiás.

Fundada e sediada em Goiânia (GO), a CENTI é uma sociedade entre empresários experientes do mercado regional e profissionais especialistas na elaboração e na engenharia de sistemas de gestão. Uma equipe orientada para atender o mercado de perto, assessorando e ouvindo o usuário para que nosso produto seja melhorado a cada dia, a cada nova atualização.

# 100%

# ONLINE

## Visão de futuro

Trabalhando para ser referência em modernidade na gestão municipal, a CENTI tem como um de seus principais diferenciais a presença junto ao cliente. Isto faz parte do serviço. **Temos o compromisso de orientar e esclarecer o usuário do sistema para que este possa usufruir ao máximo os recursos que o produto oferece.**



### Sistema único

Acessível a qualquer hora e de qualquer lugar, através da internet no computador, tablet ou smartphone em diversos navegadores.

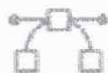

### Fácil de usar

Sem "vícios" funcionais e sem "jeitinhos" na administração. Muito além da simples integração de módulos. É fácil, seguro e em suas mãos!



### Gestão inovadora

Informações claras, rápidas e sempre atualizadas, com equipe de profissionais preparados para os momentos em que você precisar.



### Capacitação

Nossos clientes e parceiros contam com um programa estruturado de suporte técnico, treinamentos e assistência online.



## Centi é referência em inovação na gestão pública municipal

**Trabalhamos em sintonia com nossos clientes, gerando praticidade e resultados reais no cotidiano da sua cidade.**

Nossas soluções são fáceis de usar, eficientes e seguras. Um sistema único que abrange toda a gestão municipal em uma única plataforma, acessível em qualquer dispositivo conectado à Internet. Com dados otimizados e informações sempre atualizadas, a administração de sua cidade nunca mais será a mesma. Experimente o mais no

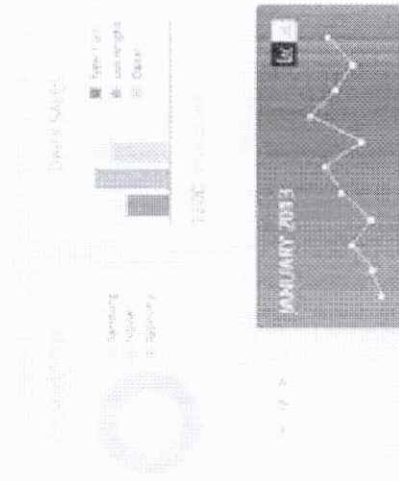

# Nossos produtos e serviços

Centi é referência em soluções para a gestão pública, com metodologia e produtos inovadores.

## Portal do Cidadão



Atendimento total à Lei de Acesso à Informação com foco na transparência. Acesso rápido e seguro ao ambiente de gerenciamento das informações.

## Contabilidade



Registro dos atos e fatos administrativos, com resultados e relatórios periódicos, considerando princípios gerais de finanças e contabilidade pública.

## Pregão



Planilha de importação, exportação, credenciamento online, controle de lances, atas e muito mais.

## Licitação



Procedimentos licitatórios, emissão de documentos, adjudicação, homologação, atas e muito mais.

## Recursos Humanos



Solução completa para gestão de RH, com controle de pagamentos, cálculos trabalhistas, atos administrativos e muito mais.

## Compras



Cotações online, planejamento, Centro de custos dinâmicos, emissão de ordem de fornecimento, emissão de pedidos, etc.

## Patrimônio



Controle de bens, reavaliação, depreciação, controle contábil, cubos gerenciais, controle de localização e muito mais.

## Frotas



Controle de veículos, abastecimentos, multas, entradas e saídas, combustíveis, motoristas e muito mais.

## Controle Interno



Check-list de atividades, cronogramas legais, emissão de relatórios, acompanhamento de ações e muito mais.

## Sistema Fazendário



IPTU, dívida ativa, parametrização de tributos, ISSQN, imóvel rural, serviços no portal e muito mais



### **Almoxarifado**

Entrada de notas, centro de custos, controle de estoque, consulta de solicitações, relatórios gerenciais, integração contábil e muito mais.



### **Protocolo**

Envio de remessa, controle de processos, anexagem de documentos, emissão de etiquetas e muito mais.



### **NFS-e**

Notificações por email, REST, Geração DUAM, DMS, Notas fiscais por Item e muito mais.



### **Portal Coordenador**

Ambiente voltado aos coordenadores escolares para validação de planejamentos, relatórios e análise de faltas de alunos.



### **Portal de Solicitações**

Protocolização de solicitações rápidas e fácil, com possibilidade de enviar ou receber documentos, além do acompanhamento do processo solicitado.



### **Ponto eletrônico**

Comunicação com diversos tipos de pontos eletrônicos do mercado, facilidade de utilização e aplicação à folha de pagamento.



### **Assistência Social**

Programas sociais, doações, beneficiários, contrapartidas, benefícios, atendimentos à população e muito mais.



### **Ouvidoria**

Abertura de chamados, notificações, feedbacks, controle de andamentos e muito mais.



### **Portal Saúde**

Utilizado para o pronto-atendimento em unidades de saúde, prontuário, agendamento e muito mais.



### **Portal Professor**

Ambiente simples e fácil para planejamento de aulas, fechamento de diários e lançamentos de frequência.



### **Processo Digital**

Possibilita a tramitação de processos eletronicamente, sem a necessidade de documentos impressos, sendo possível assinar com certificado digital ou assinatura pelo sistema.

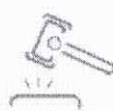

### **Pregão Eletrônico**

Integração com diversos sistemas de pregão eletrônico, possibilitando importar e exportar planilhas ou através de API, facilitando prestação de contas ao Colare.

## O melhor suporte!

Oferecemos a melhor equipe de suporte ao cliente, que sabe atender de maneira fluida e prática as demandas encaminhadas. Temos equipes capacitadas e com grande conhecimento técnico e prático, atuando em diversas situações do dia a dia.

Atender às expectativas dos clientes é fundamental para garantir a satisfação. Por isso, temos suportes em diversos canais de atendimento, por Telefone, WhatsApp, Chat e e-mail.

Dessa forma, nossos clientes podem se sentir a vontade em utilizar o melhor melhor meio para ser atendido.

Ouvir nossos clientes e tratá-los com empatia, é uma prática essencial, pois nosso sistema só funciona com nossos clientes totalmente satisfeitos, sendo grandes contribuintes para o melhor funcionamento do sistema CENTI.

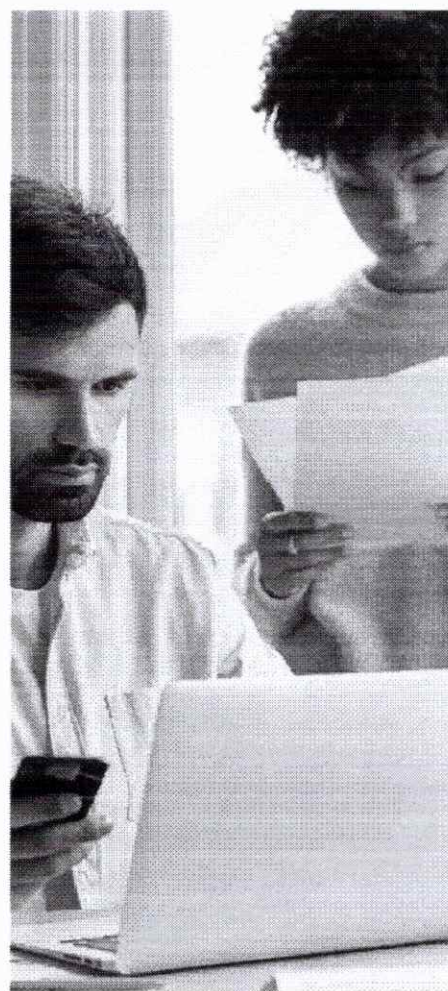
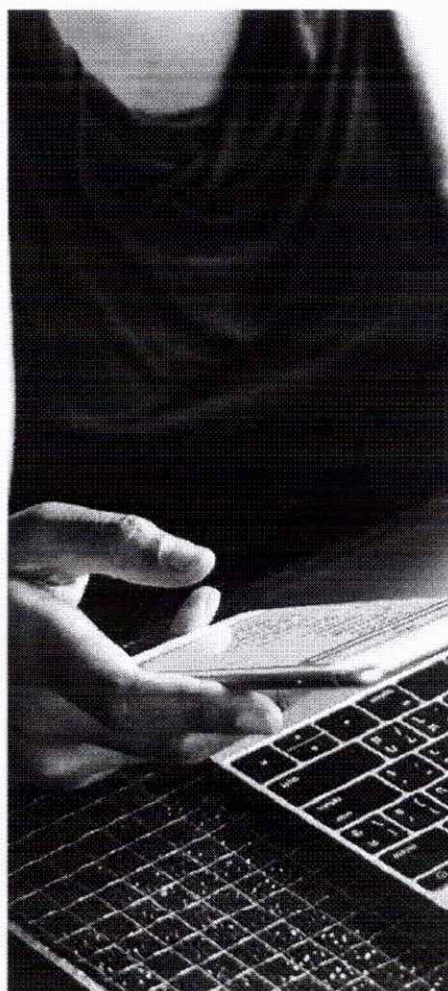

**“Gestão é substituir músculos por pensamentos folclore e superstição por conhecimento, e força por cooperação” - PETER DRUCKER**

# Presença e orientação

Presença e orientação são marcas da Centi. Colaboramos com o desenvolvimento profissional de nossos clientes, os usuários que operam o sistema nas secretarias, departamentos e câmaras municipais.

Pelo fato de apresentarmos um sistema novo, com funcionalidades e forma de operar diferenciadas, colocamos à disposição, como parte fundamental de nosso produto, uma programação estruturada de treinamentos, manuais de orientação e assistência online para que o sistema seja utilizado em sua forma plena, sendo extraído dele todos os benefícios planejados para chegar às mãos do gestor.

E como conhecimento é algo que presamos muito, também disponibilizamos um portal de treinamento com diversas vídeo aulas para diferentes módulos do sistema.

A Centi está preparada para esclarecer dúvidas, apontar as mudanças e orientar os clientes para o melhor uso do sistema, fazendo desta presença um de nossos grandes diferenciais.

## Principais diferenciais

O que o sistema CENTI tem pra você!



100% nas nuvens



metodologia de implantação



atualizações semanais



centi

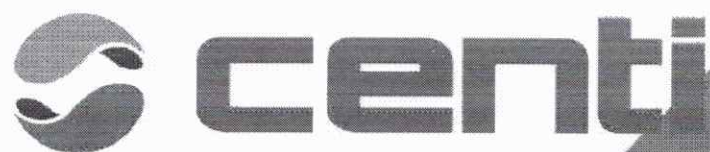

### Mais informações

62 3922-3044



contato@centi.com.br



instagram.com/centi.com.br



facebook.com/centi.com.br

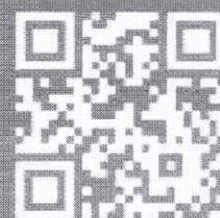



**FASPEL CONSULTORIA E INFORMÁTICA LTDA**  
Solução em Tecnologia da Informação para Gestão Pública

**ORÇAMENTO**

**A SENHORA**

**GIULIANA MENKES NEGRO**

**COORDENADORA DE COMPRAS E ALMOXARIFADO**

**PREFEITURA MUNICIPAL DE PORTO ESPERIDIÃO - MT**

**PORTO ESPERIDIÃO - MT**

Servimo-nos do presente para apresentar a Vossa Senhoria, conforme solicitação, nosso orçamento para prestação de serviços, visando à qualidade do atendimento e à necessidade dessa entidade, que tem como objeto o Licenciamento de Software, conforme abaixo discriminado;

<b>PREFEITURA MUNICIPAL DE PORTO ESPERIDIÃO</b>					
<b>ITEM</b>	<b>DESCRIÇÃO</b>	<b>UND</b>	<b>QNTD</b>	<b>VALOR MENSAL</b>	<b>VALOR TOTAL</b>
1	Locação de software e manutenção - software contabilidade pública e execução orçamentária, com acesso web.	Mês	12	6.400,00	76.800,00
2	Locação de software e manutenção - software de geração e envio do APLIC.	Mês	12	2.500,00	30.000,00
3	Locação de software e manutenção - software de tesouraria e controle financeiro com acesso web.	Mês	12	2.000,00	24.000,00
4	Locação de software e manutenção - software de planejamento e orçamento público municipal (PPA/LDO/LOA), com acesso web.	Mês	12	3.750,00	45.000,00
5	Locação de software e manutenção - software de gerenciamento de frotas e estoque (almoxarifado) com acesso web.	Mês	12	2.000,00	24.000,00

GIOVANI MENDES DA  
SILVA:01479713147  
Assinado de forma digital por  
GIOVANI MENDES DA  
SILVA:01479713147  
Dados: 2024.10.02 08:40:30  
-04'00"



**FASPEL**  
Informática

**FASPEL CONSULTORIA E INFORMÁTICA LTDA**  
Solução em Tecnologia da Informação para Gestão Pública

6	Locação de software e manutenção - software de gestão de compras e licitação com acesso web.	Mês	12	4.000,00	48.000,00
7	Locação de software e manutenção - software de gestão de patrimônio público com acesso web.	Mês	12	2.600,00	31.200,00
8	Locação de software e manutenção - software de portal transparência (lei complementar 131/2009 e lei nº 12.527/2011).	Mês	12	2.400,00	28.800,00
9	Locação de software e manutenção - software de gestão de recursos humanos e folha de pagamento, com acesso web.	Mês	12	5.800,00	69.600,00
10	Locação de software e manutenção - software de geração e envio do e-social	Mês	12	2.500,00	30.000,00
11	Locação de software e manutenção - software de gestão tributária com acesso web.	Mês	12	6.800,00	81.600,00
12	Locação de software e manutenção - software de controle de ISSQN eletrônico e nota fiscal eletrônica.	Mês	12	4.900,00	58.800,00
15	Locação de software e manutenção - software de protocolo e gestão de documentos web.	Mês	12	1.500,00	18.000,00
16	Locação de software e manutenção - software de gestão de comunicação, documentos e processos digitais	Mês	12	3.750,00	45.000,00
17	Locação de software e manutenção - aplicativos para aparelhos móveis, celulares e tablet	Mês	12	1.900,00	22.800,00
18	Locação de software e manutenção - software para ouvidoria pública, web	Mês	12	1.500,00	18.000,00
20	Serviço de hospedagem cloud (em nuvem), com como serviço (IAAS) e software como serviço (SAAS) infraestrutura	Mês	12	3.850,00	46.200,00
				<b>58.150,00</b>	

GIOVANI MENDES  
DA  
SILVA:01479713147

Assinado de forma digital por  
GIOVANI MENDES DA  
SILVA:01479713147  
Dados: 2024.10.02 08:40:49 -04'00'



**FASPEL**  
Informática

**FASPEL CONSULTORIA E INFORMÁTICA LTDA**  
Solução em Tecnologia da Informação para Gestão Pública

					<b>697.800,00</b>
21	Conversão de base de dados e implantação de softwares, manutenção e treinamento de pessoal	Sv	1	<b>52.000,00</b>	<b>52.000,00</b>
<b>TOTAL</b>				<b>110.150,00</b>	<b>749.800,00</b>

<b>CÂMARA MUNICIPAL DE PORTO ESPERIDIÃO</b>					
<b>SEQ.</b>	<b>DESCRIÇÃO DO ITEM</b>	<b>UND.</b>	<b>QTD.</b>	<b>VLR</b>	<b>VALOR TOTAL</b>
1	LOCAÇÃO DE SOFTWARE E MANUTENÇÃO - SOFTWARE CONTABILIDADE PÚBLICA E EXECUÇÃO ORÇAMENTÁRIA, COM ACESSO WEB.	MÊS	12	2.000,00	24.000,00
2	LOCAÇÃO DE SOFTWARE E MANUTENÇÃO - SOFTWARE DE GERAÇÃO E ENVIO DO APLIC.	MÊS	12	700,00	8.400,00
3	LOCAÇÃO DE SOFTWARE E MANUTENÇÃO - SOFTWARE DE TESOURARIA E CONTROLE FINANCEIRO COM ACESSO WEB.	MÊS	12	800,00	9.600,00
4	LOCAÇÃO DE SOFTWARE E MANUTENÇÃO - SOFTWARE DE GERENCIAMENTO DE FROTAS E ESTOQUE (ALMOXARIFADO) COM ACESSO WEB.	MÊS	12	600,00	7.200,00
5	LOCAÇÃO DE SOFTWARE E MANUTENÇÃO - SOFTWARE DE GESTÃO DE COMPRAS E LICITAÇÃO COM ACESSO WEB.	MÊS	12	1.500,00	18.000,00
6	LOCAÇÃO DE SOFTWARE E MANUTENÇÃO - SOFTWARE DE GESTÃO DE PATRIMÔNIO PÚBLICO COM ACESSO WEB.	MÊS	12	600,00	7.200,00
8	LOCAÇÃO DE SOFTWARE E MANUTENÇÃO - SOFTWARE DE PORTAL TRANSPARÊNCIA (LEI COMPLEMENTAR 131/2009 E LEI Nº 12.527/2011).	MÊS	12	800,00	9.600,00
9	LOCAÇÃO DE SOFTWARE E MANUTENÇÃO - SOFTWARE DE GESTÃO DE RECURSOS	MÊS	12	2.000,00	24.000,00

GIOVANI MENDES DA SILVA:01479713147  
Assinado de forma digital por GIOVANI MENDES DA SILVA:01479713147  
Dados: 2024.10.02 08:41:02 -04'00'



**FASPEL**  
Informática

**FASPEL CONSULTORIA E INFORMÁTICA LTDA**  
Solução em Tecnologia da Informação para Gestão Pública

	HUMANOS E FOLHA DE PAGAMENTO, COM ACESSO WEB.				
10	LOCAÇÃO DE SOFTWARE E MANUTENÇÃO - SOFTWARE DE GERAÇÃO E ENVIO DO E-SOCIAL	MÊS	12	1.500,00	18.000,00
11	LOCAÇÃO DE SOFTWARE E MANUTENÇÃO - SOFTWARE DE PROTOCOLO E GESTÃO DE DOCUMENTOS WEB.	MÊS	12	700,00	8.400,00
12	LOCAÇÃO DE SOFTWARE E MANUTENÇÃO - SOFTWARE DE GESTÃO DE COMUNICAÇÃO, DOCUMENTOS E PROCESSOS DIGITAIS	MÊS	12	1.500,00	18.000,00
13	LOCAÇÃO DE SOFTWARE E MANUTENÇÃO - SOFTWARE PARA OUVIDORIA PÚBLICA, WEB	MÊS	12	900,00	10.800,00
14	LOCAÇÃO DE SOFTWARE E MANUTENÇÃO - APLICATIVOS PARA APARELHOS MÓVEIS, CELULARES E TABLET	MÊS	12	700,00	8.400,00
15	SERVIÇO DE HOSPEDAGEM CLOUD (EM NUVEM), COM INFRAESTRUTURA COMO SERVIÇO (IAAS) E SOFTWARE COMO SERVIÇO (SAAS)	MÊS	12	1.500,00	18.000,00
				<b>15.800,00</b>	<b>189.600,00</b>
16	CONVERSÃO DE BASE DE DADOS E IMPLANTAÇÃO DE SOFTWARES, MANUTENÇÃO E TREINAMENTO DE PESSOAL	SV	1	<b>11.000,00</b>	<b>11.000,00</b>
<b>TOTAL</b>				<b>26.800,00</b>	<b>200.600,00</b>

<b>FUNDO MUNICIPAL DE PREVIDÊNCIA SOCIAL DOS SERVIDORES PÚBLICOS</b>					
<b>SEQ.</b>	<b>DESCRIÇÃO DO ITEM</b>	<b>UND.</b>	<b>QTD.</b>	<b>VLR</b>	<b>VALOR TOTAL</b>
1	LOCAÇÃO DE SOFTWARE E MANUTENÇÃO - SOFTWARE CONTABILIDADE PÚBLICA E EXECUÇÃO ORÇAMENTÁRIA, COM ACESSO WEB.	Mês	12	1.800,00	21.600,00
2	LOCAÇÃO DE SOFTWARE E MANUTENÇÃO - SOFTWARE DE GERAÇÃO E ENVIO DO APLIC.	Mês	12	700,00	8.400,00

GIOVANI MENDES Assinado de forma digital por  
GIOVANI MENDES DA  
DA  
SILVA:01479713147  
Data: 2024.10.02 08:41:16  
SILVA:01479713147 -04'00'



**FASPEL**  
Informática

**FASPEL CONSULTORIA E INFORMÁTICA LTDA**  
**Solução em Tecnologia da Informação para Gestão Pública**

3	LOCAÇÃO DE SOFTWARE E MANUTENÇÃO - SOFTWARE DE TESOUREARIA E CONTROLE FINANCEIRO, COM ACESSO WEB.	Mês	12	700,00	8.400,00
4	LOCAÇÃO DE SOFTWARE E MANUTENÇÃO - SOFTWARE DE GESTÃO DE COMPRAS E LICITAÇÃO, COM ACESSO WEB.	Mês	12	800,00	9.600,00
5	LOCAÇÃO DE SOFTWARE E MANUTENÇÃO - SOFTWARE DE GESTÃO DE PATRIMÔNIO PÚBLICO, COM ACESSO WEB.	Mês	12	600,00	7.200,00
6	LOCAÇÃO DE SOFTWARE E MANUTENÇÃO - SOFTWARE DE PORTAL TRANSPARÊNCIA (LEI COMPLEMENTAR 131/2009 E LEI Nº 12.527/2011), WEB.	Mês	12	600,00	7.200,00
7	LOCAÇÃO DE SOFTWARE E MANUTENÇÃO - SOFTWARE DE GESTÃO DE RECURSOS HUMANOS E FOLHA DE PAGAMENTO, COM ACESSO WEB.	MÊS	12	1.500,00	18.000,00
8	LOCAÇÃO DE SOFTWARE E MANUTENÇÃO - SOFTWARE DE GERAÇÃO E ENVIO DO E-SOCIAL	MÊS	12	800,00	9.600,00
9	SERVIÇO DE HOSPEDAGEM CLOUD (EM NUVEM), COM INFRAESTRUTURA COMO SERVIÇO (IAAS) E SOFTWARE COMO SERVIÇO (SAAS)	MÊS	12	700,00	8.400,00
10	LOCAÇÃO DE SOFTWARE E MANUTENÇÃO - SOFTWARE DE GESTÃO DE COMUNICAÇÃO, DOCUMENTOS E PROCESSOS DIGITAIS	MÊS	12	2.000,00	24.000,00
				<b>10.200,00</b>	122.400,00
11	CONVERSÃO DE BASE DE DADOS E IMPLANTAÇÃO DE SOFTWARES, MANUTENÇÃO E TREINAMENTO DE PESSOAL	SRV	1	<b>7.000,00</b>	22.400,00
<b>TOTAL</b>				<b>17.200,00</b>	129.400,00

**VALOR MENSAL:** R\$ 84.150,00 (Oitenta e quatro mil e cento e cinquenta reais).

GIOVANI MENDES  
DA  
SILVA:01479713147

Assinado de forma digital  
por GIOVANI MENDES DA  
SILVA:01479713147  
Dados: 2024.10.02  
08:41:29 -04'00'



**FASPEL**  
Informática

**FASPEL CONSULTORIA E INFORMÁTICA LTDA**  
**Solução em Tecnologia da Informação para Gestão Pública**

**VALOR TOTAL:** R\$ 1.269.400,00 (Um milhão e duzentos e sessenta e nove mil e quatrocentos reais).

**VALIDADE DA COTAÇÃO:** 60 dias a partir da data de sua apresentação.

**DAS DESPESAS:** No preço ofertado já está incluso todos os tributos incidentes ou que venham incidir sobre este serviço, inclusive as de execução dos serviços propostos

São José dos Quatro Marcos – MT, 02 de outubro de 2024.

GIOVANI MENDES DA  
SILVA:01479713147

Assinado de forma digital por  
GIOVANI MENDES DA  
SILVA:01479713147  
Dados: 2024.10.02 08:41:42  
-04'00'

**GIOVANI MENDES DA SILVA**  
**PROCURADOR**



Radar de Controle Público  
COMPRAS PÚBLICAS

PORTAL RADAR PÁGINA INICIAL BUSCA INTELIGENTE METODOLOGIA VÍDEOS E TUTORIAIS MANUAIS E CATÁLOGOS

Média Valor Unitário  
R\$4.200,00

Média Saneada Glob...  
R\$2.880,22

Mediana Valor Unitá...  
R\$4.200,00

Máximo Valor Unitário  
R\$4.200,00

Exibindo registros 1 a 1 de 1 itens de compra

quantidade de resultados por página 500

ordenar por Valor Unit Crescente

ID	Fiscalizado	Modalidade	Cód. Licitação	Cód. Material	Material	Descrição	Qtd. Material	Unid. Fornecimento	Valor Unit	CNPJ/CPF Fornecedor
1	PM PARANAÍTA	DE Pregão presencial (Bens e serviços comuns)	00000000056/2024	00024269	SERVICO DE LOGACAO DE SOFTWARE	(00024269) SERVICO DE LOGACAO DE SOFTWARE - LOCACA..	12	MÊS	R\$ 4.200,00	26.804.377/00097

<< primeira < anterior 1 próxima > última >>

Fonte:  
APLIC (Auditoria Pública Informatizada de Contas)  
Competência: Exercício atual e 5 exercícios anteriores  
Periodicidade de atualização: Diária  
Data da última modificação: Dia Anterior (D-1)

< página anterior

CSV (página)

Excel (página)

CSV (completo)

Excel (completo)

Rel. Resumido

Rel. Detalhado



Av. J. J. Gomes, Rua João Duarte Monteiro, N.º 111 - Ed. Marcelino Brindeis - Centro Político Administrativo - Cuiabá/MT

CEP: 13095-915 - Horário de Funcionamento: 08h às 18h - Fone: (55) 3612-7530 / 2149-7530

Tribunal de Contas de Mato Grosso

ProxyError.OnSessionTimedOut



Radar de Controle Público  
**COMPRAS PÚBLICAS**

PORTAL RADAR

PÁGINA INICIAL

BUSCA INTELIGENTE

METODOLOGIA

VÍDEOS E TUTORIAIS

MANUAIS E CATÁLOGOS

Média Valor Unitário  
R\$1.304,33

Média Saneada Global  
R\$1.585,81

Mediana Valor Unitá...  
R\$1.064,00

Máximo Valor Unitário  
R\$2.128,00

Exibindo registros 1 a 3 de 3 itens de  
compra

quantidade de resultados por página 500

ordenar por Valor Unit Crescente

ID	Fiscalizado	Modalidade	Cód. Licitação	Cód. Material	Material	Descrição	Qtd. Material	Unid. Fornecimento	Valor Unit	CNPJ/CPF Fornecedor
1	PM DE COLNIZA	Pregão presencial (Bens e serviços comuns)	00000000032/2021	00026449	SERVICO DE LOCACAO DE SOFTWARE	(00026449) SERVICO DE LOCACAO DE SOFTWARE - LOCACA..	12	MÊS	R\$ 721,00	16.580.980/000 89
2	PM DE SANTO ANTONIO DO LEVERGER	Adesão a registro de preços (não participante) ou participação em registro e preços de outros órgãos	00000000008/2022	00026449	SERVICO DE LOCACAO DE SOFTWARE	(00026449) SERVICO DE LOCACAO DE SOFTWARE - LOCACA..	12	MÊS	R\$ 1.064,00	86.952.587/000 54
3	CM DE LUCAS DO RIO VERDE	Adesão a registro de preços (não participante) ou participação em registro e preços de outros órgãos	00000000001/2022	00026449	SERVICO DE LOCACAO DE SOFTWARE	(00026449) SERVICO DE LOCACAO DE SOFTWARE - LOCACA..	12	MÊS	R\$ 2.128,00	86.952.587/000 54

<< primeira < anterior 1 próxima > última >>

## Fonte:

APLIC (Auditoria Pública Informatizada de Contas)

Competência: Exercício atual e 5 exercícios anteriores

Periodicidade de atualização: Diária

Data da última modificação: Dia Anterior (D-1)

< página  
anterior

CSV  
(página)

Excel  
(página)

CSV  
(completo)

Excel  
(completo)

Rel.  
Resumido

Rel.  
Detalhado



Rua Com. Benedito Duarte Monteiro, 91 - 1.º - 1.ª - Municipal Ruedas - Centro Político-Administrativo - Curitiba/MT

CEP: 13049-919 - Horário de Funcionamento: 08h às 18h - Fone: (65) 3615-7530 / 2149 - 3992

Tribunal de Contas de Mato Grosso



Radar de Controle Público  
COMPRAS PÚBLICAS

PORTAL RADAR PÁGINA INICIAL BUSCA INTELIGENTE METODOLOGIA VÍDEOS E TUTORIAIS MANUAIS E CATÁLOGOS

Média Valor Unitário  
R\$1.820,00

Média Saneada Global  
R\$1.234,58

Mediana Valor Unitá...  
R\$1.820,00

Máximo Valor Unitário  
R\$2.290,00

Exibindo registros 1 a 2 de 2 itens de compra

quantidade de resultados por página 500

ordenar por Valor Unit Crescente

ID	Fiscalizado	Modalidade	Cód. Licitação	Cód. Material	Material	Descrição	Qtd. Material	Unid. Fornecimento	Valor Unit	CNPJ/CPF Fornecedor
1	PM DE SAO PEDRO DA CIPA	Pregão presencial (Bens e serviços comuns)	00000000043/2023	00026236	SERVICO DE LICACAO DE SOFTWARE	(00026236) SERVICO DE LICACAO DE SOFTWARE - LICACA..	12	MÊS	R\$ 1.350,00	33.846.702/00040
2	PM DE CASTANHEIRA	Pregão presencial (Bens e serviços comuns)	00000000012/2023	00026236	SERVICO DE LICACAO DE SOFTWARE	(00026236) SERVICO DE LICACAO DE SOFTWARE - LICACA..	12	MÊS	R\$ 2.290,00	26.804.377/00097

<< primeira < anterior 1 próxima > última >>

Fonte:  
APLIC (Auditoria Pública Informatizada de Contas)  
Competência: Exercício atual e 5 exercícios anteriores  
Periodicidade de atualização: Diária  
Data da última modificação: Dia Anterior (D-1)

< página anterior

CSV (página)

Excel (página)

CSV (completo)

Excel (completo)

Rel. Resumido

Rel. Detalhado



Rua João Benedito Duarte Monteiro, Nº 911 - Ed. Marçal Escobar - Centro Político Administrativo - Cahabá/MT  
CEP: 73040-915 - Horário de Funcionamento: 8h às 18h - Fone: (65) 3613.2550 / 7140 - 2500

Tribunal de Contas de Mato Grosso



Radar de Controle Público  
**COMPRAS PÚBLICAS**

PORTAL RADAR

PÁGINA INICIAL

BUSCA INTELIGENTE

METODOLOGIA

VÍDEOS E TUTORIAIS

MANUAIS E CATÁLOGOS

Média Valor Unitário  
R\$1.606,25

Média Saneada Global  
R\$1.016,62

Mediana Valor Unitá...  
R\$1.712,50

Máximo Valor Unitário  
R\$2.000,00 -

Exibindo registros 1 a 4 de 4 itens de  
compra

quantidade de resultados por página 500 ▾

ordenar por Valor Unit ▾ Crescente ▾

ID	Fiscalizado	Modalidade	Cód. Licitação	Cód. Material	Material	Descrição	Qtd. Material	Unid. Fornecimento	Valor Unit	CNPJ/CPF Fornecedor
1	PM DE CASTANHEIRA	Pregão presencial (Bens e serviços comuns)	0000000012/2023	00026446	SERVICO DE LOCACAO DE SOFTWARE	(00026446) SERVICO DE LOCACAO DE SOFTWARE - DO TIP.	12	MES	R\$ 1.000,00	26.804.377/000 97
2	PM DE SAO PEDRO DA CIPA	Pregão presencial (Bens e serviços comuns)	0000000043/2023	00026446	SERVICO DE LOCACAO DE SOFTWARE	(00026446) SERVICO DE LOCACAO DE SOFTWARE - DO TIP.	24	MES	R\$ 1.425,00	33.846.702/000 40
3	PM DE JUARA	Dispensa de licitação	0000000044/2023	00026446	SERVICO DE LOCACAO DE SOFTWARE	(00026446) SERVICO DE LOCACAO DE SOFTWARE - DO TIP.	24	MES	R\$ 2.000,00	00.871.509/000 00
4	PM DE JUARA	Pregão presencial (Bens e serviços comuns)	0000000069/2023	00026446	SERVICO DE LOCACAO DE SOFTWARE	(00026446) SERVICO DE LOCACAO DE SOFTWARE - DO TIP.	24	MES	R\$ 2.000,00	00.871.509/000 00

<< primeira < anterior 1 próxima > última >>

Fonte:  
SISPLIC (Auditoria Pública Informatizada de Contas)  
Competência: Exercício atual e 5 exercícios anteriores  
Periodicidade de atualização: Diária  
Data da última modificação: Dia Anterior (D-1)

< página  
anterior

CSV  
(página)

Excel  
(página)

CSV  
(completo)

Excel  
(completo)

Rel.  
Resumido

Rel.  
Detalhado



Av. Coronel Benedito Duarte Monteiro, N.º 81 - Ed. Marechal Acácia - Centro Público Administrativo - Cuiabá/MT

CEP: 78049-913 - Horário de Funcionamento: 08h às 18h - Fone: (65) 3633.7630 / 2142 - 2500

Tribunal de Contas de Mato Grosso



Radar de Controle Público  
COMPRAS PÚBLICAS

PORTAL RADAR PÁGINA INICIAL BUSCA INTELIGENTE METODOLOGIA VÍDEOS E TUTORIAIS MANUAIS E CATÁLOGOS

Média Valor Unitário  
R\$4.893,10

Média Saneada Global  
R\$3.311,55

Mediana Valor Unitá...  
R\$4.893,10

Máximo Valor Unitário  
R\$8.056,20

Exibindo registros 1 a 2 de 2 itens de compra

quantidade de resultados por página 500

ordenar por Valor Unit Crescente

ID	Fiscalizado	Modalidade	Cód. Licitação	Cód. Material	Material	Descrição	Qtd. Material	Unid. Fornecimento	Valor Unit	CNPJ/CPF Fornecedor
1	PM PARANATINGA	Pregão presencial (Bens e serviços comuns)	00000000100/2021	00055898	SERVICO DE LOCAÇÃO DE SOFTWARE	(00055898) LICENÇA PARA USO DE SOFTWARE - FORNECIM..	12	MÊS	R\$ 1.730,00	05.403.765/00096
2	CM DE VILA RICA	Inexigibilidade de Licitação	00000000001/2021	00055898	SERVICO DE LOCAÇÃO DE SOFTWARE	(00055898) LICENÇA PARA USO DE SOFTWARE - FORNECIM..	1	MÊS	R\$ 8.056,20	07.941.056/00090

<< primeira < anterior 1 próxima > última >>

Fonte:

APLIC (Auditoria Pública Informatizada de Contas)

Competência: Exercício atual e 5 exercícios anteriores

Periodicidade de atualização: Diária

Data da última modificação: Dia Anterior (D-1)

< página anterior

CSV (página)

Excel (página)

CSV (completo)

Excel (completo)

Rel. Resumido

Rel. Detalhado



Sua Loja - Benjamin Duarte Monteiro, Nº 91 - Ed. Municipal - Centro Político-Administrativo - Curitiba/MT

CEP: 78040-915 - Horário de Funcionamento: 08h às 18h - Fone: (65) 3613-2550 / 7142 - 2503

Tribunal de Contas de Mato Grosso



Radar de Controle Público  
**COMPRAS PÚBLICAS**

PORTAL RADAR PÁGINA INICIAL BUSCA INTELIGENTE METODOLOGIA VÍDEOS E TUTORIAIS MANUAIS E CATÁLOGOS

Média Valor Unitário  
R\$3.095,00

Média Saneada Global  
R\$2.069,60

Mediana Valor Unitá...  
R\$3.095,00

Máximo Valor Unitário  
R\$3.890,00

Exibindo registros 1 a 2 de 2 itens de compra

quantidade de resultados por página 500

ordenar por Valor Unit Crescente

ID	Fiscalizado	Modalidade	Cód. Licitação	Cód. Material	Material	Descrição	Qtd. Material	Unid. Fornecimento	Valor Unit	CNPJ/CPF Fornecedor
1	PM PARANAITA DE	Pregão presencial (Bens e serviços comuns)	00000000056/2024	00026296	SERVICO DE LOCACAO DE SOFTWARE	(00026296) SERVICO DE LOCACAO DE SOFTWARE - LOCACA..	12	MÊS	R\$ 2.300,00	26.804.377/00097
2	PM DE TESOURO	Pregão presencial (Bens e serviços comuns)	00000000017/2024	00026296	SERVICO DE LOCACAO DE SOFTWARE	(00026296) SERVICO DE LOCACAO DE SOFTWARE - LOCACA..	12	MÊS	R\$ 3.890,00	24.408.501/00070

<< primeira < anterior 1 próxima > última >>

Fonte:

APLIC (Auditoria Pública Informatizada de Contas)

Competência: Exercício atual e 5 exercícios anteriores

Periodicidade de atualização: Diária

Data da última modificação: Dia Anterior (D-1)

< página anterior

CSV (página)

Excel (página)

CSV (completo)

Excel (completo)

Rel. Resumido

Rel. Detalhado



Rua Lins de Barros, 913 - Centro Administrativo - Caixa 1411

CEP: 78040-913 - Fone: (65) 3613-7550 / 7149 - 7500

Tribunal de Contas do Estado de Mato Grosso



Radar de Controle Público  
COMPRAS PÚBLICAS

PORTAL RADAR PÁGINA INICIAL BUSCA INTELIGENTE METODOLOGIA VIDEOS E TUTORIAIS MANUAIS E CATÁLOGOS

Média Valor Unitário  
R\$1.000,00

Média Saneada Glob...  
R\$905,23

Mediana Valor Unitá...  
R\$1.000,00

Máximo Valor Unitário  
R\$1.000,00

Exibindo registros 1 a 1 de 1 itens de compra

quantidade de resultados por página 500

ordenar por Valor Unit Crescente

ID	Fiscalizado	Modalidade	Cód. Licitação	Cód. Material	Material	Descrição	Qtd. Material	Unid. Fornecimento	Valor Unit	CNPJ/CPF Fornecedor
1	PM PARANAÍTA	DE Pregão presencial (Bens e serviços comuns)	00000000056/2024	00026448	SERVICO DE LOCACAO DE SOFTWARE	(00026448) SERVICO DE LOCACAO DE SOFTWARE - LOCACA..	12	MÊS	R\$ 1.000,00	26.804.377/00097

<< primeira < anterior 1 próxima > última >>

Fonte:

APLIC (Auditoria Pública Informatizada de Contas)  
Competência: Exercício atual e 5 exercícios anteriores  
Periodicidade de atualização: Diária  
Data da última modificação: Dia Anterior (D-1)

[< página anterior](#)
[CSV \(página\)](#)
[Excel \(página\)](#)
[CSV \(completo\)](#)
[Excel \(completo\)](#)
[Rel. Resumido](#)
[Rel. Detalhado](#)



Rua Coar, Bairro do Duarte Montezú, Nº 911 - Ed. Marechal Rondon - Centro Político Administrativo - Curitiba/MT  
CEP: 7049-915 - Horário de Funcionamento: 08h às 18h - Fone: (65) 3613-7550 / 2149 - 2660

Tribunal de Contas do Mato Grosso



Radar de Controle Público  
COMPRAS PÚBLICAS

PORTAL RADAR PÁGINA INICIAL BUSCA INTELIGENTE METODOLOGIA VIDEOS E TUTORIAIS MANUAIS E CATALOGOS

Média Valor Unitário  
R\$1.200,00

Média Saneada Global  
R\$857,36

Mediana Valor Unitá...  
R\$1.200,00

Máximo Valor Unitário  
R\$1.200,00

Exibindo registros 1 a 1 de 1 itens de compra

quantidade de resultados por página 500

ordenar por Valor Unit Crescente

ID	Fiscalizado	Modalidade	Cód. Licitação	Cód. Material	Material	Descrição	Qtd. Material	Unl. Fornecimento	Valor Unit	CNPJ/CPF Fornecedor
1	PM PARANAITA	DE Pregão presencial (Bens e serviços comuns)	00000000056/2024	0001773	SERVICO DE LOCACAO DE SOFTWARE	(0001773) SERVICO DE LOCACAO DE SOFTWARE - FORNECI.	12	MÊS	R\$ 1.200,00	26.804.377/00097

<< primeira < anterior 1 próxima > última >>

Fonte:  
APLIC (Auditoria Pública Informatizada de Contas)  
Competência: Exercício atual e 5 exercícios anteriores  
Periodicidade de atualização: Diária  
Data da última modificação: Dia Anterior (D-1)

< página anterior

CSV (página)

Excel (página)

CSV (completo)

Excel (completo)

Rel. Resumido

Rel. Detalhado



Rua Cons. Beneditina Duarte Montalvão, Nº 01 - Ed. Marechal Rondon - Centro Político Administrativo - Curitiba/MT  
CEP: 13049-915 - Horário de Funcionamento: 08h às 18h - Fone: 1653-3613-1550 / 2142 - 3500

Tribunal de Contas de Mato Grosso



Radar de Controle Público  
**COMPRAS PÚBLICAS**

PORTAL RADAR PÁGINA INICIAL BUSCA INTELIGENTE METODOLOGIA VÍDEOS E TUTORIAIS MANUAIS E CATÁLOGOS

Média Valor Unitário  
R\$1.478,55

Média Saneada Global  
R\$1.402,37

Mediana Valor Unitá...  
R\$1.478,55

Máximo Valor Unitário  
R\$1.478,55

Exibindo registros 1 a 2 de 2 itens de compra

quantidade de resultados por página 500

ordenar por Valor Unit Crescente

ID	Fiscalizado	Modalidade	Cód. Licitação	Cód. Material	Material	Descrição	Qtd. Material	Unl. Fornecimento	Valor Unit	CNPJ/CPF Fornecedor
1	RPPS DE LUCAS DO RIO VERDE	Adesão a registro de preços (não participante) ou participação em registro e preços de outros órgãos	00000012022/2022	0001902	LICENCA PARA USO DE SOFTWARE	(0001902) LICENCA PARA USO DE SOFTWARE - FORNECIME..	12	MÉS	R\$ 1.478,55	07.941.056/00090
2	RPPS DE LUCAS DO RIO VERDE	Adesão a registro de preços (não participante) ou participação em registro e preços de outros órgãos	000000000001/2022	0001902	LICENCA PARA USO DE SOFTWARE	(0001902) LICENCA PARA USO DE SOFTWARE - FORNECIME..	12	MÉS	R\$ 1.478,55	07.941.056/00090

<< primeira < anterior 1 próxima > última >>

Fonte:

APLIC (Auditoria Pública Informatizada de Contas)  
Competência: Exercício atual e 5 exercícios anteriores  
Periodicidade de atualização: Diária  
Data da última modificação: Dia Anterior (D-1)

< página anterior

CSV (página)

Excel (página)

CSV (completo)

Excel (completo)

Rel. Resumido

Rel. Detalhado



Rua Elias Rodrigues Duarte Montalvo, 41 - 81 - Ed. Marechal Rondon - Centro Político Administrativo - Goiânia - GO

CEP: 74044-910 - Horário de Funcionamento: 8h às 18h - Fone: (62) 3613-7000 / 3143 - 2500

Tribunal de Contas de Mato Grosso



Radar de Controle Público  
**COMPRAS PÚBLICAS**

PORTAL RADAR   PÁGINA INICIAL   BUSCA INTELIGENTE   METODOLOGIA   VÍDEOS E TUTORIAIS   MANUAIS E CATÁLOGOS

Média Valor Unitário  
**R\$1.754,22**

Média Saneada Glob...  
**R\$1.013,93**

Mediana Valor Unitá...  
**R\$1.754,22**

Máximo Valor Unitário  
**R\$1.754,22**

Exibindo registros 1 a 1 de 1 itens de compra

quantidade de resultados por página: 500

ordenar por: Valor Unit / Crescente

ID	Fiscalizado	Modalidade	Cód. Licitação	Cód. Material	Material	Descrição	Qtd. Material	Unid. Fornecimento	Valor Unit	CNPJ/CPF Fornecedor
1	PM DE AGUA BOA	Pregão presencial (Bens e serviços comuns)	00000000010/2022	0003264	SERVICO DE LOCACAO DE SOFTWARE	(0003264) SERVICO DE LOCACAO DE SOFTWARE - DO TIPO..	12	MES	R\$ 1.754,22	13.326.903/00009

<< primeira < anterior 1 próxima > última >>

Fonte:  
APLIC (Auditoria Pública Informatizada de Contas)  
Competência: Exercício atual e 5 exercícios anteriores  
Periodicidade de atualização: Diária  
Data da última modificação: Dia Anterior (D-1)

< página anterior

CSV (página)

Excel (página)

CSV (completo)

Excel (completo)

Rel. Resumido

Rel. Detalhado



Rua Das Bandeiras Duarte Monteiro, N.º 01 - Ed. Marechal Proença - Centro Público Administrativo - Cuiabá-MT  
CEP: 78049-915 - Horário de Funcionamento: 08h às 18h - Fone: (65) 3612-7550 / 7149 / 7500

Tribunal de Contas de Mato Grosso



Rede de Controle Público  
**COMPRAS PÚBLICAS**

PORTAL RADAR

PÁGINA INICIAL

BUSCA INTELIGENTE

METODOLOGIA

VIDEOS E TUTORIAIS

MANUAIS E CATÁLOGOS

Média Valor Unitário  
R\$1.947,76

Média Saneada Glob...  
R\$3.717,96

Mediana Valor Unitá...  
R\$1.947,76

Máximo Valor Unitário  
R\$3.300,00 -

Exibindo registros 1 a 2 de 2 itens de compra

quantidade de resultados por página

ordenar por

ID	Fiscalizado	Modalidade	Cód. Licitação	Cód. Material	Material	Descrição	Qtd. Material	Unid. Fornecimento	Valor Unit	CNPJ/CPF Fornecedor
1	PM DE NOVA OLIMPIA	Dispensa de licitação	0000000009/2024	00026145	SERVICO DE LOCACAO DE SOFTWARE	(00026145) SERVICO DE LOCACAO DE SOFTWARE - LOCACA..	12	MES	R\$ 595,51	86.952.587/00054
2	PM PARANAITA	Pregão presencial (bens e serviços comuns)	00000000056/2024	00026145	SERVICO DE LOCACAO DE SOFTWARE	(00026145) SERVICO DE LOCACAO DE SOFTWARE - LOCACA..	24	MES	R\$ 3.300,00	26.804.377/00097

<< primeira < anterior 1 próxima > última >>

Fonte:

APLIC (Auditoria Pública Informatizada de Contas)

Competência: Exercício atual e 5 exercícios anteriores

Periodicidade de atualização: Diária

Data da última modificação: Dia Anterior (D-1)

< página anterior

CSV (página)

Excel (página)

CSV (completo)

Excel (completo)

Rel. Resumido

Rel. Detalhado



Av. José Bonifácio, Benjamin Duarte Monteiro, Nº 011 - Ed. Manacatã Szeidl - Centro Político Administrativo - Curitiba-MT

CEP: 78040-915 - Horário de Funcionamento: 08h às 18h - Fone: (65) 3613-2550 / 7149 - 2500

Tribunal de Contas de Mato Grosso



Radar de Controle Público  
COMPRAS PÚBLICAS

PORTAL RADAR PÁGINA INICIAL BUSCA INTELIGENTE METODOLOGIA VÍDEOS E TUTORIAIS MANUAIS E CATÁLOGOS

Média Valor Unitário  
R\$12.871,34

Média Saneada Glob...  
R\$3.811,67

Mediana Valor Unitá...  
R\$12.871,34

Máximo Valor Unitário  
R\$12.871,34

Exibindo registros 1 a 1 de 1 itens de compra

quantidade de resultados por página 500

ordenar por Valor Unit Crescente

ID	Fiscalizado	Modalidade	Cód. Licitação	Cód. Material	Material	Descrição	Qtd. Material	Unid. Fornecimento	Valor Unit	CNPJ/CPF Fornecedor
1	PM DE NOVA OLIMPIA	Dispensa de licitação	00000000009/2024	00034102	SERVICO DE LICACAO DE SOFTWARE	(00034102) LICENCA PARA USO DE SOFTWARE - FORNECIM..	12	MÉS	R\$ 12.871,34	86.952.587/00054

<< primeira < anterior 1 próxima > última >>

Fonte:

APLIC (Auditoria Pública Informatizada de Contas)  
Competência: Exercício atual e 5 exercícios anteriores  
Periodicidade de atualização: Diária  
Data da última modificação: Dia Anterior (D-1)

[< página anterior](#)
[CSV \(página\)](#)
[Excel \(página\)](#)
[CSV \(completo\)](#)
[Excel \(completo\)](#)
[Rel. Resumido](#)
[Rel. Detalhado](#)



Sua Casa, Brasília, na Duarte Montalvo, N.º 011 - Ed. Marechal Proença - Centro Político Administrativo - Brasília/DF

DDD: 0615-915 - Horário de Funcionamento: das 8h às 18h - Fone: (61) 3613-7530 / 7149 - 7530

Inclusão na Conta de Múltiplos Usos



Radar de Controle Público  
COMPRAS PÚBLICAS

PORTAL RADAR PÁGINA INICIAL BUSCA INTELIGENTE METODOLOGIA VÍDEOS E TUTORIAIS MANUAIS E CATÁLOGOS

Média Valor Unitário  
R\$1.500,00

Média Saneada Glob...  
R\$944,71

Mediana Valor Unitá...  
R\$1.500,00

Máximo Valor Unitário  
R\$1.500,00

Exibindo registros 1 a 1 de 1 itens de compra

quantidade de resultados por página 500

ordenar por Valor Unit Crescente

ID	Fiscalizado	Modalidade	Cód. Licitação	Cód. Material	Material	Descrição	Qtd. Material	Unf. Fornecimento	Valor Unit	CNPJ/CPF Fornecedor
1	PM PARANAÍTA	DE Pregão presencial (Bens e serviços comuns)	00000000056/2024	00026451	SERVICO DE LOCACAO DE SOFTWARE	(00026451) SERVICIO DE LOCACAO DE SOFTWARE - LOCACA..	24	MÊS	R\$ 1.500,00	26.804.377/00097

<< primeira < anterior 1 próxima > última >>

Fonte:  
APLIC (Auditoria Pública Informatizada de Contas)  
Competência: Exercício atual e 5 exercícios anteriores  
Periodicidade de atualização: Diária  
Data da última modificação: Dia Anterior (D-1)

< página anterior

CSV (página)

Excel (página)

CSV (completo)

Excel (completo)

Rel. Resumido

Rel. Detalhado



Rua Oscar, Romeno Duarte Monteiro, Nº 81 - Ed. Marco das Bandeiras - Centro Político Administrativo - Curitiba/MT  
CNPJ: 08045-915 - Horário de Funcionamento: das 7h às 18h - Fone: (65) 3614-7553 / 7149 - 3536

Tabela de Contas de Materiais



Radar de Controle Público  
COMPRAS PÚBLICAS

PORTAL RADAR

PÁGINA INICIAL

BUSCA INTELIGENTE

METODOLOGIA

VIDEOS E TUTORIAIS

MANUAIS E CATÁLOGOS

Média Valor Unitário  
R\$16.948,10

Média Saneada Glob...  
R\$11.523,86

Mediana Valor Unitá...  
R\$16.948,10

Máximo Valor Unitário  
R\$16.948,10

Exibindo registros 1 a 1 de 1 itens de  
compra

quantidade de resultados por página 500

ordenar por Valor Unit Crescente

ID	Fiscalizado	Modalidade	Cód. Licitação	Cód. Material	Material	Descrição	Qtd. Material	Unl. Fornecimento	Valor Unit	CNPJ/CPF Fornecedor
1	PM DE SORRISO	Pregão eletrônico (Bens e serviços comuns)	00000000043/2023	00024688	SERVICO DE LOCACAO DE SOFTWARE	(00024688) SERVIC0 DE LOCACAO DE SOFTWARE - CONTRA..	12	MÊS	R\$ 16.948,10	13.505.252/000 14

<< primeira < anterior 1 próxima > última >>

Fonte:

APLIC (Auditoria Pública Informatizada de Contas)

Competência: Exercício atual e 5 exercícios anteriores

Periodicidade de atualização: Diária

Data da última modificação: Dia Anterior (D-1)

< página  
anterior

CSV  
(página)

Excel  
(página)

CSV  
(completo)

Excel  
(completo)

Rel.  
Resumido

Rel.  
Detalhado



Av. Das Bandeiras Duque Manteiga, 9191 - Ed. Marechal Proença - Centro Político - Cuiabá/MT

CEP: 13045-915 - Horário de Funcionamento: 08h às 18h - Fone: (65) 3632-7580 / 7149 / 7560

Tribunal de Contas de Mato Grosso



Média Valor Unitário  
R\$2.500,00

Média Saneada Glob...  
R\$1.550,46

Mediana Valor Unitá...  
R\$2.500,00

Máximo Valor Unitário  
R\$2.500,00

Exibindo registros 1 a 1 de 1 itens de compra

quantidade de resultados por página 500

ordenar por Valor Unit Crescente

ID	Fiscalizado	Modalidade	Cód. Licitação	Cód. Material	Material	Descrição	Qtd. Material	Unl. Fornecimento	Valor Unit	CNPJ/CPF Fornecedor
1	PM PARANAITA	DE Pregão presencial (Bens e serviços comuns)	00000000056/2024	00024224	SERVICO DE LOCACAO DE SOFTWARE	(00024224) SERVIC0 DE LOCACAO DE SOFTWARE - LOCACA..	12	MÉS	R\$ 2.500,00	26.804.377/00097

<< primeira < anterior 1 próxima > última >>

Fonte:

APLIC (Auditoria Pública Informatizada de Contas)

Competência: Exercício atual e 5 exercícios anteriores

Periodicidade de atualização: Diária

Data da última modificação: Dia Anterior (D-1)

< página anterior

CSV (página)

Excel (página)

CSV (completo)

Excel (completo)

Rel. Resumido

Rel. Detalhado



Sua Casa, Rua Rui Barbosa, nº 81 - Ed. Marechal Rondon - Centro Político Administrativo - Curitiba/MT

CEP: 72049-915 - Horário de Funcionamento: 08h às 18h - Fone: (65) 3613-7593 / 7149 / 7590

Tribunal de Contas de Mato Grosso



Radar de Controle Público  
COMPRAS PÚBLICAS

PORTAL RADAR PÁGINA INICIAL BUSCA INTELIGENTE METODOLOGIA VÍDEOS E TUTORIAIS MANUAIS E CATÁLOGOS

Média Valor Unitário  
R\$1.000,00

Média Saneada Glob...  
R\$965,28

Mediana Valor Unitá...  
R\$1.000,00

Máximo Valor Unitário  
R\$1.000,00

Exibindo registros 1 a 2 de 2 itens de compra

quantidade de resultados por página 500

ordenar por Valor Unit Crescente

ID	Fiscalizado	Modalidade	Cód. Licitação	Cód. Material	Material	Descrição	Qtd. Material	Unl. Fornecimento	Valor Unit	CNPJ/CPF Fornecedor
1	CM DE ALTO BOA VISTA	Adesão a registro de preços (não participante) ou participação em registro e preços de outros órgãos	00000000001/2022	00037823	LICENCA PARA USO DE SOFTWARE	(00037823) LICENCA PARA USO DE SOFTWARE - FORNECIM..	12	MÊS	R\$ 1.000,00	19.335.762/00077
2	CM DE CAMPINAPOLIS	Adesão a registro de preços (não participante) ou participação em registro e preços de outros órgãos	00000000001/2022	00037823	LICENCA PARA USO DE SOFTWARE	(00037823) LICENCA PARA USO DE SOFTWARE - FORNECIM..	12	MÊS	R\$ 1.000,00	19.335.762/00077

<< primeira < anterior 1 próxima > última >>

Fonte:  
APLIC (Auditoria Pública Informatizada de Contas)  
Competência: Exercício atual e 5 exercícios anteriores  
Periodicidade de atualização: Diária  
Data da última modificação: Dia Anterior (D-1)

< página anterior

CSV (página)

Excel (página)

CSV (completo)

Excel (completo)

Rel. Resumido

Rel. Detalhado



Rua Cruz Vermelha, Rua Montello, N.º 83 - Ed. Marçal Bonfim - Centro Político-Administrativo - 15046-910  
Fone: (65) 3613-7200 / 7143 - 7500

Tribunal de Contas do Mato Grosso



Radar de Controle Público  
COMPRAS PÚBLICAS

PORTAL RADAR

PÁGINA INICIAL

BUSCA INTELIGENTE

METODOLOGIA

VÍDEOS E TUTORIAIS

MANUAIS E CATÁLOGOS

Média Valor Unitário  
R\$2.316,89

Média Saneada Global  
R\$1.017,41

Mediana Valor Unitá...  
R\$2.800,00

Máximo Valor Unitário  
R\$3.234,00

Exibindo registros 1 a 3 de 3 itens de  
compra

quantidade de resultados por página

ordenar por

ID	Fiscalizado	Modalidade	Cód. Licitação	Cód. Material	Material	Descrição	Qt. Material	Unl. Fornecimento	Valor Unit	CNPJ/CPF Fornecedor
1	PM DE BARAO DE MELGACO	Pregão presencial (Bens e serviços comuns)	00000000005/2023	00037308	SERVICO DE LOCACAO DE SOFTWARE	(00037308) LICENCA PARA USO DE SOFTWARE - FORNECIM.	72	MES	R\$ 916,67	26.804.377/00097
2	PM DE POCONE	Pregão presencial (Bens e serviços comuns)	00000000045/2023	00037308	SERVICO DE LOCACAO DE SOFTWARE	(00037308) LICENCA PARA USO DE SOFTWARE - FORNECIM.	24	MES	R\$ 2.800,00	26.804.377/00097
3	PM DE CAMPINAPOLIS	Pregão presencial (Bens e serviços comuns)	00000000007/2023	00037308	SERVICO DE LOCACAO DE SOFTWARE	(00037308) LICENCA PARA USO DE SOFTWARE - FORNECIM.	12	MES	R\$ 3.234,00	26.804.377/00097

<< primeira < anterior 1 próxima > última >>

## Fonte:

APLIC (Auditoria Pública Informatizada de Contas)

Competência: Exercício atual e 5 exercícios anteriores

Periodicidade de atualização: Diária

Data da última modificação: Dia Anterior (D-1)

< página  
anterior

CSV  
(página)

Excel  
(página)

CSV  
(completo)

Excel  
(completo)

Rel.  
Resumido

Rel.  
Detalhado



End. Rua Benjamin Dupret Montello, Nº 01 - Ed. Marechal Rondon - Centro Político Administrativo - Cuiabá/MT

CEP: 75009-915 - Horário de Funcionamento: 08h às 18h - Fone: (35) 3233-7300 / 2140 - 3505

Tribunal de Contas do Mato Grosso



Radar de Controle Público  
COMPRAS PÚBLICAS

PORTAL RADAR PÁGINA INICIAL BUSCA INTELIGENTE METODOLOGIA VÍDEOS E TUTORIAIS MANUAIS E CATÁLOGOS

Média Valor Unitário  
R\$10.650,00

Média Saneada Glob...  
R\$47.150,00

Mediana Valor Unitá...  
R\$10.650,00

Máximo Valor Unitário  
R\$10.650,00

Exibindo registros 1 a 1 de 1 itens de compra

quantidade de resultados por página 500

ordenar por Valor Unit Crescente

ID	Fiscalizado	Modalidade	Cód. Licitação	Cód. Material	Material	Descrição	Qtd. Material	Unid. Fornecimento	Valor Unit	CNPJ/CPF Fornecedor
1	PM DE AGUA BOA	Pregão eletrônico (Bens e serviços comuns)	00000000041/2024	00026255	SERVICO DE LOCACAO DE SOFTWARE	(00026255) SERVICO DE LOCACAO DE SOFTWARE - DE CON...	1	SERVICO	R\$ 10.650,00	11.247.425/00016

<< primeira < anterior 1 próxima > última >>

Fonte:

APLIC (Auditoria Pública Informatizada de Contas)

Competência: Exercício atual e 5 exercícios anteriores

Periodicidade de atualização: Diária

Data da última modificação: Dia Anterior (D-1)

< página anterior

CSV (página)

Excel (página)

CSV (completo)

Excel (completo)

Rel. Resumido

Rel. Detalhado



Av. Dom. Basílio Duarte Monteiro, N.º 01 - Ed. Marshal Rondon - Centro Político Administrativo - Goiânia/MT

CNPJ: 0646-915 - Horário de Funcionamento: 08h às 17h - Fone: (65) 3613-7501 / 2149 - 7500

Tribunal de Contas de Mato Grosso