

Legenda da área de construção

- Passeio Público
- Área Impermeável
- Área Permeável

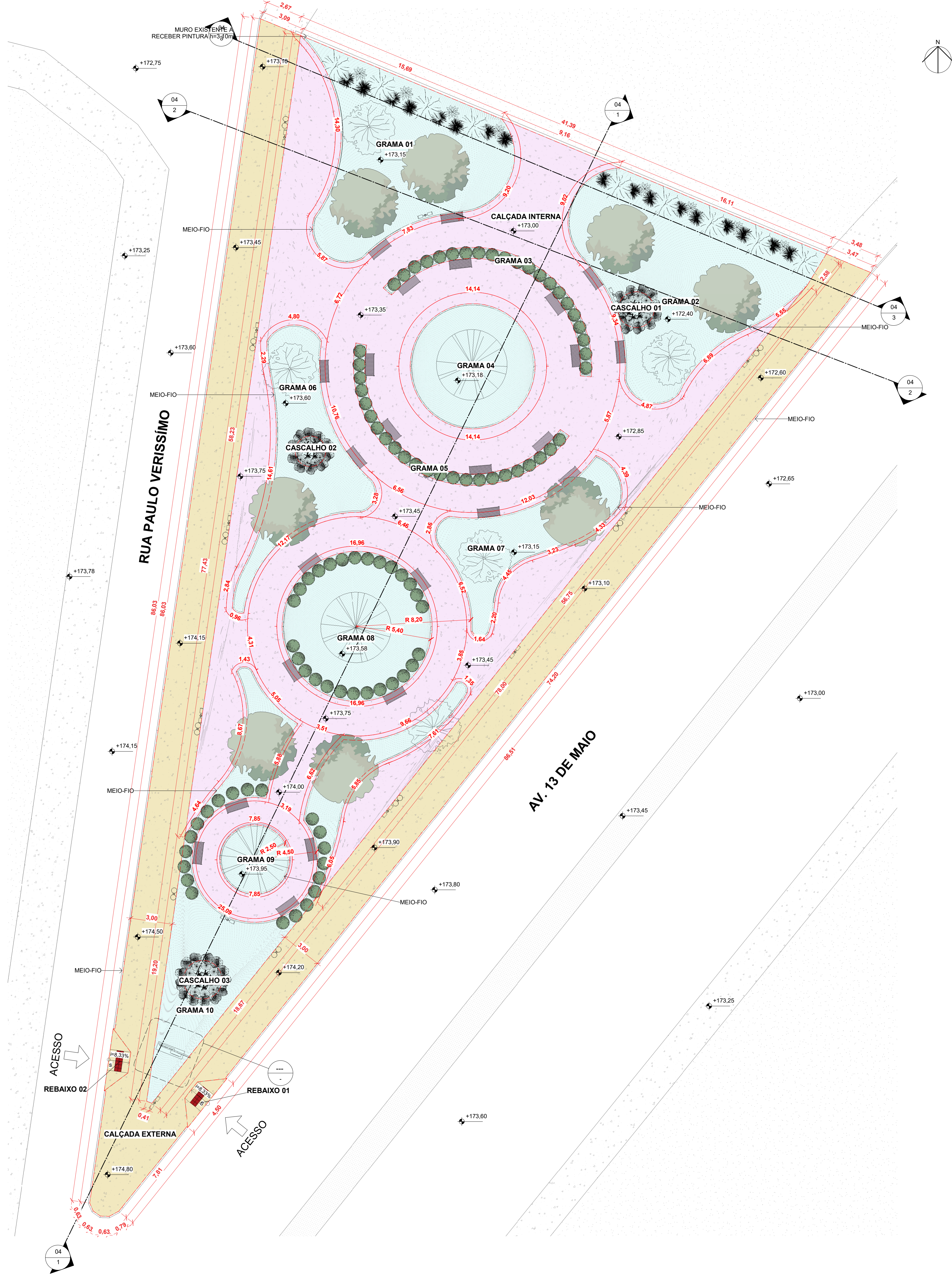

1 PLANTA DE IMPLANTAÇÃO  
1 : 150

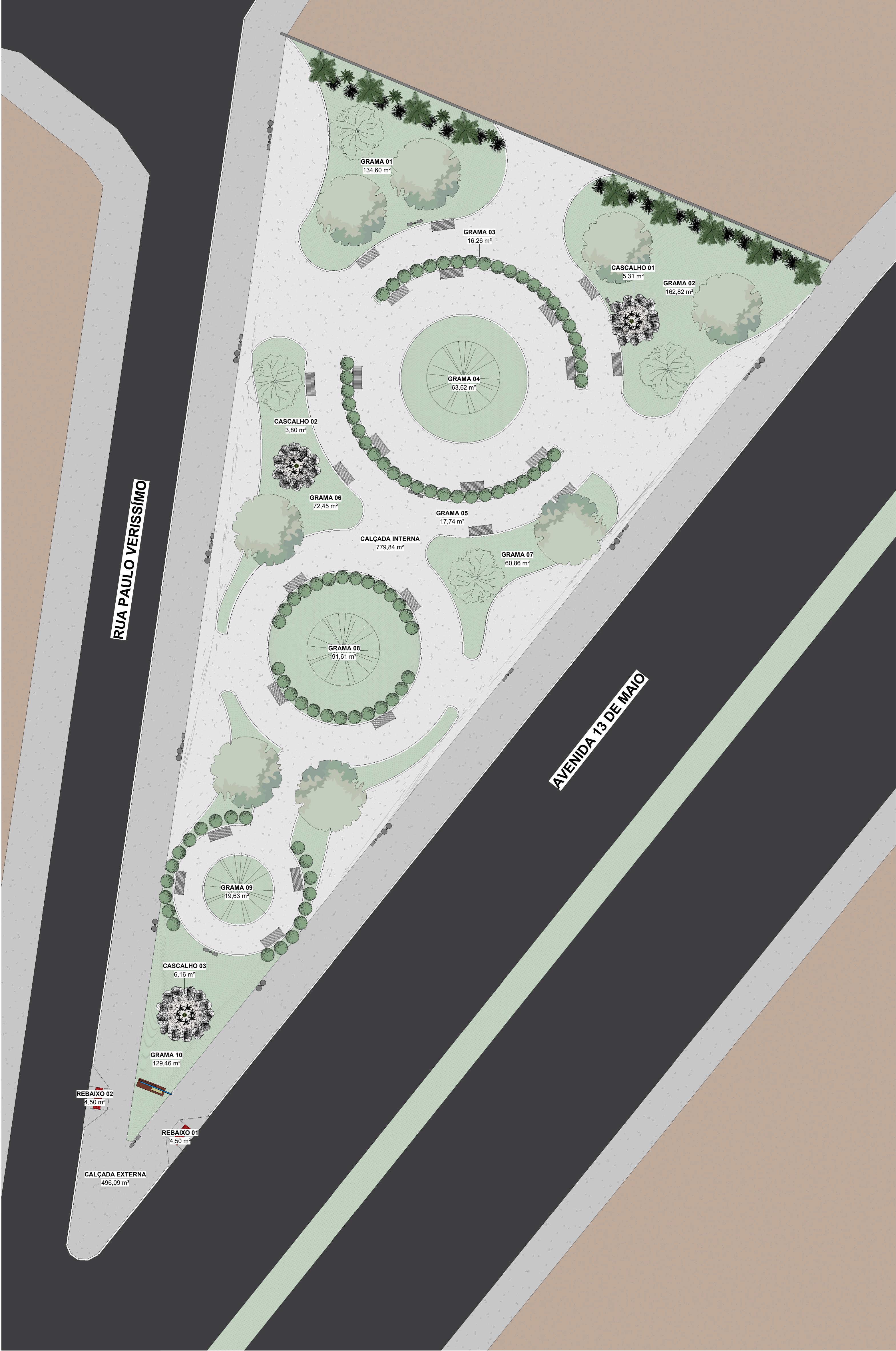

2 LAYOUT  
1 : 150

QUADRO DE ÁREAS		PASSEIO PÚBLICO	
Identificação	Área	Identificação	Área
Área Impermeável		Passeio Público	
CALÇADA INTERNA	779,84 m²	CALÇADA EXTERNA	496,09 m²
REBAIXO 01	4,50 m²	REBAIXO 01	4,50 m²
REBAIXO 02	4,50 m²	REBAIXO 02	4,50 m²
Área Permeável			
CASCALHO 01	5,31 m²		
CASCALHO 02	3,80 m²		
CASCALHO 03	5,16 m²		
GRAMA 01	134,60 m²		
GRAMA 02	162,82 m²		
GRAMA 03	16,28 m²		
GRAMA 04	63,62 m²		
GRAMA 05	17,74 m²		
GRAMA 06	72,45 m²		
GRAMA 07	60,86 m²		
GRAMA 08	91,61 m²		
GRAMA 09	19,63 m²		
GRAMA 10	120,40 m²		
Área do Terreno	1564,15 m²		

CARIMBO:



REFORMA DA PRAÇA HERCULANO NEVES

PROPRIETÁRIO: PREFEITURA MUNICIPAL DE PORTO ESPERIDIÃO

LOCAL: RUA PAULO VERÍSSIMO O/ AV. 13 DE MAIO, PORTO ESPERIDIÃO - MT

AUTOR DO PROJETO: LUIS FELIPE CARVALHO B. LIMA

RESP. P/ EXECUÇÃO: ENG. CIVIL 121.523.983-4

ESCALA: INDICADA

ASSUNTO: ARQUITETÔNICO

DATA: JULHO/2024

PARTICIPAÇÃO

FOLHA Nº 03/07

ESTATÍSTICA

ÁREA IMPERMEÁVEL: 779,84 m²

ÁREA PERMEÁVEL: 784,31 m²

ÁREA DO TERRENO: 1564,15 m²

PASSEIO PÚBLICO: 505,09 m²

TERREO: 505,09 m²

DEMAIS PAV.: 0,00 m²

COEF. APROVEIT.: 0,32

Nº DE PISOS: 01